

Prezzi medi mensili all'ingrosso sulla piazza di Roma

Anno 2010



Camera di Commercio
Roma

Prezzi medi mensili all'ingrosso sulla piazza di Roma

Anno 2010



Camera di Commercio
Roma



Prezzi medi mensili all'ingrosso sulla piazza di Roma

Anno 2010

Direttore responsabile: Dott. Pietro Abate

Autorizzazione: Tribunale di Roma n. 77/1998

A cura di: Il volume è stato realizzato all'interno della Posizione Organizzativa "*Qualità del sistema delle rilevazioni statistiche*", sotto la direzione ed il coordinamento di Francesco Manca e sotto la supervisione del Dott. Alberto Placidi.

Camera di Commercio Industria Artigianato e Agricoltura di Roma. AREA VII Studi e Sistemi Informativi - Servizio Prezzi.
E-mail: prezzi@rm.camcom.it

Hanno collaborato: Alessio Arcadi
Giovanni D'Andreta

Copyright: © 2011 **Camera di Commercio di Roma**
Via de' Burrò, 147 - 00186 Roma
www.rm.camcom.it

I diritti di traduzione, di memorizzazione elettronica, di riproduzione e di adattamento, totale o parziale, con qualsiasi mezzo, sono riservati esclusivamente alla Camera di Commercio Industria Artigianato e Agricoltura di Roma.

INDICE

Acque minerali naturali	13	Latte	13	Prodotti congelati e surgelati	19
Alimenti nervini, zucchero e cacao	26	Legnami	43	Prodotti da agricoltura biologica	28
Antiparassitari	38	Lubrificanti	36	Prodotti da imballaggio	33
Bestiame da macello	9	Mangimi	8	Prodotti dell'industria casearia	13
Bestiame di allevamento	8	Materiale di cancelleria	34	Prodotti dell'industria salumiera	15
Birra	11	Materiale elettrico	52	Prodotti ittici conservati	17
Buste	32	Materiale per l'informatica	29	Prodotti ortofrutticoli	3
Carta da macero	53	Materiale per ponteggi	44	Prodotti petroliferi	56
Carta da stampa e da scrivere	31	Materiale plastico da recupero	56	Prodotti prefabbricati	46
Carta per uso domestico	36	Materiali bituminosi	49	Prodotti siderurgici	50
Carte in rotoli	33	Materiali di cava, leganti e calcestruzzi	44	Risi lavorati e legumi	2
Cartoncini	33	Materiali per solai	49	Rottami di vetro	55
Cascami di frumento	2	Materiali per coperture	48	Rottami metallici	55
Cellulosa e pasta legno	30	Materiali per muratura	45	Saponi e detersivi	30
Cereali	1	Metalli non ferrosi	50	Sementi	6
Colori, vernici e prodotti affini	39	Miele	6	Sfarinati di frumento	1
Conserve alimentari	18	Moquette e carte da parati	46	Spezie ed erbe aromatiche	25
Fertilizzanti	37	Olii commestibili e margarina alimentare	12	Tubi in materiali plastici	48
Foraggi	8	Paste alimentari	2	Vetri e cristalli	51
Frutta secca	5	Patate	3	Vini e aceti	10
Imballaggi in legno	56	Prodotti avicoli (Prod. Nazionale)	12		

APPENDICE

Mercato Ortofrutticolo	60	Mercato delle carni	69	Coefficienti di rivalutazione della Lira	75
Mercato Ittico	66	Numeri indici dei prezzi al consumo	73		

COMPENDIO GRAFICO

Frumenti e farina	77	Caffè tostati	82	Benzina Super SP e Gasolio per autotrazione	87
Olii commestibili	78	Residui destinati al riutilizzo: carta da macero	83	Benzina Super SP e GPL alla pompa	88
Prodotti dell'industria casearia	79	Residui destinati al riutilizzo: rottami metallici	84	Gasolio per riscaldamento e GPL sfuso	89
Prodotti ittici congelati e surgelati	80	Principali prodotti petroliferi	85	GPL sfuso e GPL alla pompa	90
Caffè crudi	81	Indicatori e variabili macroeconomiche	86		

AVVERTENZE

Le quotazioni riportate nel presente listino sono indicative e registrano la situazione media di mercato nel mese indicato dalla data di rilevazione specificata nelle singole categorie di prodotti.

Salvo diversa indicazione, le transazioni si intendono effettuate in Euro con pagamenti a pronti, per merce nuda e IVA esclusa.

SPECIFICAZIONI MERCEOLOGICHE			Gen	Feb	Mar	Apr	Mag	Giu	Lug	Ago	Set	Ott	Nov	Dic	Media 2010
CEREALI															
<i>In campagna, franco produttore</i>															
MERCE SFUSA SU VEICOLO															
Frumento tenero (umidità max 13,5%)															
Panificabile superiore	p.s. 78 prot.> 12,5% impur.1% W> 220 P/L 0,6	Ton.	130,00	127,50	127,50	127,50	132,00	-	177,50	212,50	227,50	222,50	230,00	250,00	178,59
Panificabile	p.s. 77 prot.> 11,5% impur.1% W> 160 P/L 0,6	"	120,00	117,50	117,50	117,50	122,00	-	172,50	202,50	217,50	212,50	225,00	240,00	169,50
Biscottiero	p.s. 74 prot.> 10,5% imp.1,5% W>120 P/L 0,55	"	120,00	117,50	117,50	117,50	122,00	-	172,50	202,50	217,50	212,50	220,00	237,50	168,82
Frumento duro															
A - p.s. 80	umid.12 bianc.20 spezz.4 farin.1 nulli 0,5 volp.4	"	165,00	152,50	150,00	147,50	151,00	-	192,50	202,50	217,50	217,50	217,50	242,50	186,91
B - p.s. 78	umid.12,5 bianc.40 spezz.6 far.2 nulli 0,5 volp.6	"	155,00	142,50	140,00	137,50	141,00	-	182,50	192,50	207,50	207,50	207,50	232,50	176,91
C - p.s. 76	umid.13 bianc.60 spezz.8 farin.3 nulli 0,5 volp.6	"	150,00	137,50	135,00	132,50	136,00	-	172,50	187,50	202,50	202,50	202,50	227,50	171,45
Granturco															
Ibrido nazionale	umid.14% spezz. 5% impurità 2%	"	152,50	150,00	153,75	162,50	165,00	-	-	-	217,50	217,50	225,00	240,00	187,08
Orzo nazionale															
Leggero	p.s. 55/60 umid. 14% impurità 2%	"	125,00	122,50	122,50	127,50	128,50	-	157,50	185,00	202,50	197,50	210,00	227,50	164,18
Pesante	p.s. 61/65 umid. 14% impurità 2%	"	130,00	127,50	127,50	132,50	133,50	-	162,50	190,00	207,50	202,50	218,75	227,50	169,07
Avena nazionale	p.s. 46/54 umidità 14%	"	155,00	155,00	155,00	155,00	155,00	-	162,50	172,50	172,50	182,50	200,00	217,50	171,14
SFARINATI DI FRUMENTO															
<i>Franco panificio</i>															
IN SACCHI CARTA CON CARATTERISTICHE DI LEGGE															
Farina	tipo 00 (W min.250 - P/L 0,55 max)	Ton.	417,50	395,00	395,00	395,00	395,00	395,00	405,00	440,00	455,00	455,00	455,00	482,50	423,75
	tipo 00	"	372,50	350,00	345,00	345,00	345,00	345,00	355,00	390,00	405,00	405,00	405,00	432,50	374,58
	" 0	"	357,50	335,00	325,00	325,00	325,00	325,00	335,00	370,00	385,00	385,00	385,00	422,50	356,25
	" 00 granito (franco pastificio)	"	397,50	375,00	365,00	365,00	365,00	365,00	377,50	410,00	425,00	425,00	425,00	462,50	396,46
Semola	merce sfusa - (franco pastificio)	"	300,00	275,00	275,00	275,00	275,00	275,00	285,00	320,00	335,00	335,00	335,00	355,00	303,33

SPECIFICAZIONI MERCEOLOGICHE		Gen	Feb	Mar	Apr	Mag	Giu	Lug	Ago	Set	Ott	Nov	Dic	Media 2010	
CASCAMI DI FRUMENTO															
<i>Franco molino</i>															
IN SACCHI CARTA SU VEICOLO CON CARATTERISTICHE DI LEGGE															
Crusca	di grano tenero	Ton.	170,00	145,00	145,00	142,50	140,00	135,00	132,50	155,00	167,50	172,50	205,00	217,50	160,63
	" " misto	"	122,50	97,50	97,50	95,00	92,50	87,50	85,00	107,50	120,00	125,00	157,50	177,50	113,75
Cruschello	di grano tenero	"	170,00	145,00	145,00	142,50	140,00	135,00	132,50	155,00	167,50	172,50	205,00	217,50	160,63
	" " misto	"	122,50	97,50	97,50	95,00	92,50	87,50	85,00	107,50	120,00	125,00	157,50	177,50	113,75
Farinaccio	di grano tenero	"	185,00	165,00	165,00	162,50	160,00	160,00	167,50	205,00	217,50	232,50	235,00	252,50	192,29
	" " misto	"	155,00	135,00	135,00	132,50	130,00	130,00	137,50	175,00	187,50	202,50	205,00	222,50	162,29
PASTE ALIMENTARI															
<i>Franco dettagliante</i>															
Pasta di semola	in confezioni da Kg. 5 e oltre	Kg	0,93	0,93	0,93	0,93	0,93	0,93	0,93	0,93	0,93	0,93	0,93	0,93	0,93
	" " " 1	cad	1,03	1,03	1,03	1,03	1,03	1,03	1,03	1,03	1,03	1,03	1,03	1,03	1,03
	" " " 0,500	"	0,73	0,73	0,73	0,73	0,73	0,73	0,73	0,73	0,73	0,73	0,73	0,73	0,73
Pasta all'uovo	in confezioni da Kg. 0,500	"	2,00	2,00	2,00	2,00	2,00	2,00	2,00	2,00	2,00	2,00	2,00	2,00	2,00
	" " " 0,250	"	1,58	1,58	1,58	1,58	1,58	1,58	1,58	1,58	1,58	1,58	1,58	1,58	1,58
Semola	in confezioni da Kg. 0,500	"	0,90	0,90	0,90	0,90	0,90	0,90	0,90	0,90	0,90	0,90	0,90	0,90	0,90
	" " " 0,250	"	0,50	0,50	0,50	0,50	0,50	0,50	0,50	0,50	0,50	0,50	0,50	0,50	0,50
RISI LAVORATI E LEGUMI (da 5 a 25 Kg)															
<i>Franco dettagliante</i>															
IN ASTUCCI O INCARTI DI CELLOPHAN DA Kg. 1 O DA Kg 0,500 MAGGIORAZIONE DI €. 0,10 AL Kg															
Risi	superfino Arborio	Kg	0,88	0,93	0,99	0,99	0,99	0,99	0,99	0,99	0,99	0,99	0,99	0,99	0,98
	" Roma	"	0,78	0,88	0,98	0,98	0,98	0,98	0,98	0,98	0,98	0,98	0,98	0,98	0,95
	fino Ribe-Ringo	"	0,68	0,80	0,93	0,93	0,93	0,93	0,93	0,93	0,93	0,93	0,93	0,93	0,89

SPECIFICAZIONI MERCEOLOGICHE		Gen	Feb	Mar	Apr	Mag	Giu	Lug	Ago	Set	Ott	Nov	Dic	Media 2010	
<i>segue..</i>															
Risi	fino Parboiled	Kg	1,28	1,28	1,28	1,28	1,28	1,28	1,28	1,28	1,28	1,28	1,28	1,28	1,28
	semifino Vialone nano	"	1,08	1,11	1,18	1,18	1,18	1,18	1,18	1,18	1,18	1,18	1,18	1,18	1,16
	" Lido	"	0,58	0,65	0,73	0,73	0,73	0,73	0,73	0,73	0,73	0,73	0,73	0,73	0,71
	originario comune	"	0,58	0,64	0,71	0,71	0,71	0,71	0,71	0,71	0,71	0,71	0,71	0,71	0,69
Fagioli bianchi	cannellini esteri - Argentina	"	1,08	1,15	1,28	1,28	1,28	1,28	1,28	1,28	1,28	1,28	1,28	1,28	1,25
Fagioli colorati	mezza regina o borlottini	"	0,93	0,93	0,93	0,93	0,93	0,93	0,93	0,93	0,93	0,93	0,93	0,93	0,93
	borlotti di Vigevano o Lamoni	"	3,60	3,48	3,35	3,35	3,35	3,35	3,35	3,35	3,35	3,35	3,35	3,35	3,38
Ceci	giganti o borzelloni	"	1,28	1,30	1,33	1,33	1,33	1,33	1,33	1,33	1,33	1,33	1,33	1,33	1,32
Lenticchie	Canada	"	0,83	0,98	1,13	1,13	1,13	1,13	1,13	1,13	1,13	1,13	1,13	1,13	1,09
	tipo scuro o montagna	"	0,90	0,96	1,03	1,03	1,03	1,03	1,03	1,03	1,03	1,03	1,03	1,03	1,01
PATATE															
<i>Franco dettagliante</i>															
Patate comuni	tonde a pasta gialla produzione nazion. o estera	Kg	0,43	0,46	0,50	0,50	0,50	0,50	0,50	0,50	0,50	0,50	0,50	0,50	0,49
Patate lunghe	tipo olandese prod. nazionale	"	0,43	0,46	0,50	0,50	0,50	0,50	0,50	0,50	0,50	0,50	0,50	0,50	0,49
PRODOTTI ORTOFRUTTICOLI															
<i>In campagna, franco produttore</i>															
DI 1^ QUALITA'															
<i>a) Ortaggi</i>															
Bieta	da costa	Kg	0,50	0,50	0,50	0,50	0,25	0,25	0,25	0,25	0,25	0,25	0,25	0,25	0,33
	da taglio	"	0,70	0,80	0,90	0,90	0,35	0,33	0,30	0,30	0,28	0,25	0,25	0,35	0,48
Broccoli	romaneschi	"	0,40	0,50	0,60	0,60	-	-	-	-	-	-	-	0,40	0,50
Carciofi	romaneschi	cad	-	0,50	0,50	0,50	0,60	0,60	-	-	-	-	-	-	0,54
Carote		Kg	0,25	0,25	0,25	0,25	0,30	0,25	0,20	0,20	0,20	0,20	0,20	0,20	0,23

SPECIFICAZIONI MERCEOLOGICHE			Gen	Feb	Mar	Apr	Mag	Giu	Lug	Ago	Set	Ott	Nov	Dic	Media 2010
Cavolfiori	bianchi	Kg	0,35	0,40	0,45	0,45	0,55	0,55	-	-	-	-	-	0,40	0,45
Cavoli	verze	"	0,30	0,30	0,30	0,30	0,30	0,30	0,30	0,30	0,28	0,25	0,25	0,25	0,29
	cappucci	"	-	0,30	0,30	0,30	0,30	0,30	0,30	0,30	0,28	0,25	0,25	0,25	0,28
Cicoria	catalogna	"	0,50	0,60	0,70	0,70	0,50	0,45	0,40	0,40	0,35	0,30	0,30	0,45	0,47
	puntarelle	"	0,40	0,48	0,55	0,55	0,40	0,40	-	-	-	-	-	0,35	0,45
Fagiolini:	fini	"	-	-	-	-	-	0,80	0,80	0,80	0,80	-	-	-	0,80
Fave	romanesche	"	-	-	-	-	0,30	0,30	-	-	-	-	-	-	0,30
Indivia	riccia romana	"	0,35	0,35	0,35	0,35	0,40	0,40	-	-	-	-	-	0,30	0,36
Insalata	a taglio	"	2,00	1,85	1,70	1,70	1,50	1,30	1,10	1,10	1,10	1,10	1,10	1,00	1,38
Lattuga	romana	"	0,35	0,40	0,45	0,45	0,40	0,35	0,30	0,30	0,30	0,30	0,30	0,40	0,36
	canasta	"	0,35	0,45	0,55	0,55	0,60	0,55	0,50	0,50	0,38	0,25	0,25	0,35	0,44
	cappuccio	"	0,40	0,45	0,50	0,50	-	-	-	-	0,40	0,40	0,40	0,45	0,44
Melanzane	violette lunghe	"	-	0,65	0,65	0,65	0,50	0,45	0,40	0,40	0,40	0,40	0,40	-	0,49
Peperoni	verdi	"	-	0,80	0,80	0,80	-	-	-	-	0,65	0,65	0,65	-	0,73
	gialli e rossi	"	-	0,80	0,80	0,80	-	0,55	0,55	0,55	0,53	0,50	0,50	-	0,62
Pomodori	verdoni costoluti	"	0,70	0,70	0,70	0,70	0,60	0,60	0,60	0,60	0,58	0,55	0,55	0,55	0,62
	rossi	"	-	-	-	-	-	0,50	0,50	0,50	0,50	-	-	-	0,50
Prezzemolo	in mazzi	"	0,55	0,55	0,55	0,55	0,60	0,53	0,45	0,45	0,45	0,45	0,45	0,60	0,51
Radicchio	rosso	"	0,70	0,75	0,80	0,80	1,10	1,05	1,00	1,00	1,00	-	-	0,50	0,87
Scarola		"	0,35	0,35	0,35	0,35	0,40	0,40	-	-	0,35	0,35	0,35	0,35	0,36
Sedani		"	0,35	0,33	0,30	0,30	0,25	0,23	0,20	0,20	0,25	0,30	0,30	-	0,27
Spinaci		"	0,60	0,63	0,65	0,65	0,55	0,48	0,40	0,40	0,38	0,35	0,35	0,70	0,51

SPECIFICAZIONI MERCEOLOGICHE			Gen	Feb	Mar	Apr	Mag	Giu	Lug	Ago	Set	Ott	Nov	Dic	Media 2010
Zucchine	ibride	Kg	0,50	0,60	0,70	0,70	0,70	0,50	0,30	0,30	0,30	-	-	-	0,51
	romanesche	"	1,40	1,28	1,15	1,15	-	-	-	-	0,85	0,85	0,85	1,50	1,13
<i>b) Frutta fresca</i>															
Cocomeri		"	-	-	-	-	-	0,23	0,23	0,23	0,23	-	-	-	0,23
Fichi		"	-	-	-	-	-	-	-	-	1,30	1,30	1,30	-	1,30
Uva	Italia	"	-	-	-	-	-	-	-	-	0,65	0,65	0,65	-	0,65
Kiwi		"	-	-	-	-	0,80	0,80	0,80	0,80	0,80	-	-	-	0,80
<i>c) Frutta fresca esotica (franco dettagliante)</i>															
Ananas	Costarica	"	1,23	1,04	0,90	1,15	0,85	0,95	0,83	1,26	1,45	1,20	1,20	1,33	1,11
Banane	Chiquita	"	1,01	1,01	1,02	1,13	1,11	1,09	1,09	1,08	1,08	1,08	1,08	1,09	1,07
	Del Monte	"	0,81	0,80	0,84	1,05	1,02	1,00	0,90	0,90	0,88	0,86	0,86	0,91	0,90
	Dole	"	0,78	0,78	0,81	1,01	0,97	0,96	0,86	0,86	0,84	0,83	0,83	0,87	0,87
	Ecuador	"	0,75	0,75	0,79	0,97	0,89	0,89	0,82	0,80	0,77	0,76	0,76	0,82	0,81
	Martinica*	"	-	-	-	-	-	-	-	0,73	0,71	0,70	0,70	0,35	0,64
Pompelmi	Bianchi	"	0,76	0,77	0,83	0,85	0,80	0,85	0,95	0,93	0,92	0,93	0,93	0,94	0,87
	Rossi	"	0,85	0,86	0,90	0,90	0,75	0,80	1,04	1,00	0,96	0,96	0,96	0,97	0,91
FRUTTA SECCA															
<i>Franco dettagliante</i>															
Arachidi tostate	sgusciate - conf. da gr. 300	cad	1,28	1,28	1,28	1,28	1,28	1,28	1,28	1,28	1,28	1,28	1,28	1,28	1,28
Datteri	confezioni da gr. 500	"	2,43	2,43	2,43	2,43	2,43	2,43	2,43	2,43	2,43	2,43	2,43	2,43	2,43
Fichi	extra - conf. da gr. 250	"	2,20	2,20	2,20	2,20	2,20	2,20	2,20	2,20	2,20	2,20	2,20	2,20	2,20
Mandorle	pelate - conf. da gr. 250	"	1,90	1,90	1,90	1,90	1,90	1,90	1,90	1,90	1,90	1,90	1,90	1,90	1,90

(*) Banane area Africa - Pacifico, Caraibi, in esenzione di dazio.

SPECIFICAZIONI MERCEOLOGICHE			Gen	Feb	Mar	Apr	Mag	Giu	Lug	Ago	Set	Ott	Nov	Dic	Media 2010
Nocciole	in guscio - conf. da gr. 500	cad	1,80	1,80	1,93	1,93	1,93	1,93	1,93	1,93	1,93	1,93	1,93	1,93	1,90
	sgusciate - conf. da gr. 250	"	1,60	1,60	1,70	1,70	1,70	1,70	1,70	1,70	1,70	1,70	1,70	1,70	1,68
Noci	Sorrento in guscio - conf. da gr. 500	"	1,95	1,95	2,00	2,00	2,00	2,00	2,00	2,00	2,00	2,00	2,00	2,00	1,99
	California in guscio - conf. da gr. 500	"	2,28	2,28	2,28	2,28	2,28	2,28	2,28	2,28	2,28	2,28	2,28	2,28	2,28
Pinoli	sgusciati - conf. da gr. 100	"	3,60	3,60	3,60	3,60	3,60	3,60	3,60	3,60	3,60	3,60	3,60	3,60	3,60
Pistacchi	tostati e salati - conf. da gr. 250	"	2,25	2,25	2,25	2,25	2,25	2,25	2,25	2,25	2,25	2,25	2,25	2,25	2,25
Prugne	denocciolate - conf. da gr. 250	"	1,48	1,48	1,48	1,48	1,48	1,48	1,48	1,48	1,48	1,48	1,48	1,48	1,48
	California denocciolate gr. 250	"	2,23	2,23	2,23	2,23	2,23	2,23	2,23	2,23	2,23	2,23	2,23	2,23	2,23
Uva sultanina	conf. da gr. 250	"	0,68	0,68	0,68	0,68	0,68	0,68	0,68	0,68	0,68	0,68	0,68	0,68	0,68
MIELE															
<i>Franco dettagliante</i>															
Millefiori	confezione da gr. 250	cad	1,90	1,90	1,90	1,90	1,90	1,90	1,90	1,90	1,90	1,90	1,90	1,90	1,90
	" " " 500	"	3,15	3,15	3,15	3,15	3,15	3,15	3,15	3,15	3,15	3,15	3,15	3,15	3,15
Acacia	confezione da gr. 250	"	2,23	2,23	2,23	2,23	2,23	2,23	2,23	2,23	2,23	2,23	2,23	2,23	2,23
	" " " 500	"	4,20	4,20	4,20	4,20	4,20	4,20	4,20	4,20	4,20	4,20	4,20	4,20	4,20
Arancio	confezione da gr. 250	"	2,18	2,18	2,18	2,18	2,18	2,18	2,18	2,18	2,18	2,18	2,18	2,18	2,18
	" " " 500	"	4,15	4,15	4,15	4,15	4,15	4,15	4,15	4,15	4,15	4,15	4,15	4,15	4,15
SEMENTI															
<i>a) Selezionate e garantite</i>															
(Franco grossista venditore)															
Frumento ENSE	I riproduzione conciato: tenero	Ton	570,00	570,00	-	-	-	-	-	-	-	690,00	690,00	690,00	642,00
	duro	"	660,00	660,00	-	-	-	-	-	-	-	705,00	705,00	705,00	687,00

SPECIFICAZIONI MERCEOLOGICHE		Gen	Feb	Mar	Apr	Mag	Giu	Lug	Ago	Set	Ott	Nov	Dic	Media 2010
<i>segue...</i>														
Frumento ENSE	Il riproduzione (anche conciato):													
	tenero	Ton	385,00	385,00	-	-	-	-	-	-	410,00	410,00	410,00	400,00
	duro	"	440,00	440,00	-	-	-	-	-	-	400,00	400,00	400,00	416,00
Granturco ENSE	ibrido da granella confezioni da 25.000 semi	cad	-	-	27,50	27,50	27,50	27,50	27,50	-	-	-	-	27,50
	" " " confezioni da 50.000 semi	"	-	-	42,50	42,50	42,50	42,50	42,50	-	-	-	-	42,50
Avena ENSE	I e II riproduzione (anche conciato)	Ton	475,00	-	-	-	-	-	-	-	505,00	505,00	505,00	497,50
Orzo ENSE	I e II riproduzione (anche conciato)	"	420,00	420,00	-	-	-	-	-	-	475,00	475,00	475,00	453,00
Loietto ENSE	tetraploide	Kg	-	-	1,30	1,30	1,30	-	-	1,15	1,15	1,15	1,15	1,21
Erba medica ENSE	varietà - I e II riproduzione	"	-	-	2,85	2,85	2,85	-	-	2,85	2,80	2,80	2,80	2,83
Trifoglio ENSE	incarnato tardivo	"	-	-	-	-	-	0,90	1,33	1,75	1,75	1,75	-	1,50
	incarnato precoce	"	-	-	-	-	-	0,85	1,28	1,70	1,70	1,70	-	1,45
	alessandrino	"	-	-	-	-	-	-	1,35	1,35	1,35	1,35	-	1,35
Veccia sativa ENSE	estera	"	-	-	0,65	0,65	0,65	-	0,50	0,50	0,50	0,50	-	0,56
Sorgo	ibrido da foraggio	"	-	-	1,30	1,30	1,30	-	-	1,30	1,30	1,30	-	1,30
Semi di girasole (1)	confezioni da 70.000 semi	cad	-	-	33,00	33,00	33,00	-	-	-	-	-	-	33,00
<i>b) In natura</i>														
(In campagna, franco produttore)														
Erba medica ENSE	varietà - calo lavorazione inferiore al 10%	Kg	-	-	-	-	-	-	-	-	1,40	1,40	1,40	1,40
Trifoglio	incarnato tardivo	"	-	-	-	-	-	-	1,00	1,00	1,00	1,00	1,00	1,00
(calo lavorazione	incarnato precoce	"	-	-	-	-	-	-	0,90	0,90	0,90	0,90	0,90	0,90
inferiore al 10%)	alessandrino	"	-	-	-	-	-	-	0,60	0,80	0,80	0,80	0,80	0,76
	squarroso	"	-	-	-	-	-	-	0,55	0,53	0,53	0,53	0,53	0,53

(1) Comprese le varietà ad alto tenore di acido oleico.

SPECIFICAZIONI MERCEOLOGICHE		Gen	Feb	Mar	Apr	Mag	Giu	Lug	Ago	Set	Ott	Nov	Dic	Media 2010	
FORAGGI															
<i>Franco produttore</i>															
Fieno (pressato, sparso sul campo)	di prato naturale "maggengo": in rotoloni e balloni	Ton.	71,25	87,50	92,50	92,50	-	75,00	67,50	67,50	67,50	67,50	72,50	72,50	75,80
	di erbaio: in rotoloni e balloni	"	107,50	112,50	112,50	112,50	-	112,50	102,50	100,00	100,00	100,00	110,00	112,50	107,50
	di erba medica: in rotoloni e balloni I^ taglio	"	113,75	122,50	122,50	122,50	-	112,50	107,50	102,50	102,50	102,50	111,25	112,50	112,05
	pressato in ballette I^ taglio	"	135,00	140,00	140,00	-	-	-	-	-	-	-	-	-	138,33
	in rotoloni II^ taglio e successivi	"	145,00	175,00	177,50	180,00	-	-	122,50	122,50	122,50	122,50	135,00	137,50	144,00
	pressato in ballette II^ taglio e successivi	"	163,75	190,00	197,50	205,00	-	-	170,00	170,00	170,00	170,00	175,00	175,00	178,63
Paglia	di grano da mietitrebbia	"	60,00	100,00	105,00	-	-	-	52,50	52,50	52,50	52,50	55,00	57,50	65,28
MANGIMI															
<i>Franco grossista venditore</i> in forme o scaglie in sacchi															
Mais ibrido	nazionale	Ton	175,00	190,00	190,00	190,00	195,00	195,00	205,00	235,00	265,00	275,00	280,00	310,00	225,42
Farina	di estrazione di soia tostata	"	365,00	335,00	335,00	335,00	345,00	345,00	355,00	365,00	365,00	375,00	375,00	380,00	356,25
Barbabietole	polpa comm.le di barbabietole secche pellettate	"	175,00	165,00	165,00	165,00	155,00	155,00	170,00	185,00	185,00	195,00	195,00	220,00	177,50
BESTIAME DI ALLEVAMENTO (1)															
<i>Franco produttore</i> IVA compresa															
Bovini	razza Frisona: vitelli da latte scoestrati	capo	70,00	70,00	70,00	70,00	70,00	70,00	75,00	75,00	75,00	75,00	75,00	75,00	72,50
	vitelli scoestrati I^ incrocio Frisona / razza da carne	"	85,00	85,00	85,00	85,00	85,00	85,00	90,00	90,00	90,00	90,00	90,00	90,00	87,50

(1) Le quotazioni massime sono riferite al bestiame iscritto al libro genealogico, quelle minime al bestiame non iscritto

SPECIFICAZIONI MERCEOLOGICHE			Gen	Feb	Mar	Apr	Mag	Giu	Lug	Ago	Set	Ott	Nov	Dic	Media 2010
<i>segue...</i>															
Bovini	manze gravide	capo	1.530,00	1.530,00	1.530,00	1.530,00	1.530,00	1.530,00	1.550,00	1.550,00	1.550,00	1.550,00	1.550,00	1.550,00	1.540,00
	bovine primipare	"	1.275,00	1.275,00	1.275,00	1.275,00	1.275,00	1.275,00	1.300,00	1.300,00	1.300,00	1.300,00	1.300,00	1.300,00	1.287,50
Equini	razza maremmana:														
	vannini (6 mesi)	"	562,50	562,50	562,50	562,50	562,50	562,50	567,50	567,50	567,50	567,50	567,50	567,50	565,00
	puledri (2 anni)	"	705,00	705,00	705,00	705,00	705,00	705,00	720,00	720,00	720,00	720,00	720,00	720,00	712,50
	cavalli (3/5 anni) domati	"	1.395,00	1.395,00	1.395,00	1.395,00	1.395,00	1.395,00	1.400,00	1.400,00	1.400,00	1.400,00	1.400,00	1.400,00	1.397,50
Ovini	razza da latte:														
	agnelle	"	115,00	115,00	115,00	115,00	115,00	115,00	115,00	115,00	115,00	115,00	115,00	115,00	115,00
	pecore pluripare	"	95,00	95,00	95,00	95,00	95,00	95,00	95,00	95,00	95,00	95,00	95,00	95,00	95,00
	arieti	"	165,00	165,00	165,00	165,00	165,00	165,00	165,00	165,00	165,00	165,00	165,00	165,00	165,00
Caprini	caprette	"	136,50	136,50	136,50	136,50	136,50	136,50	136,50	136,50	136,50	136,50	136,50	136,50	136,50
	capre	"	106,50	106,50	106,50	106,50	106,50	106,50	106,50	106,50	106,50	106,50	106,50	106,50	106,50
BESTIAME DA MACELLO															
<i>Franco produttore</i>															
<i>IVA compresa</i>															
Bovini	vacche di I^ qualità (2)	Kg	3,80	3,80	3,80	3,80	3,80	3,80	3,80	3,80	3,80	4,25	4,25	4,25	3,91
	vitelloni di I^ qualità	"	5,05	5,05	5,05	5,05	5,05	5,05	5,05	5,05	5,05	6,90	6,90	6,90	5,51
Bovini	vitelli di I^ qualità	"	6,15	6,15	6,15	6,15	6,15	6,15	6,15	6,15	6,15	8,03	8,03	8,03	6,62
Suini grassi	peso Kg. 125-160	"	2,20	2,20	2,20	2,20	2,20	2,20	2,20	2,20	2,20	2,88	2,88	2,88	2,37
Ovini	abbacchi Kg. 5-8	Kg	6,50	6,50	6,50	6,50	6,50	6,50	6,50	6,50	6,50	6,75	6,75	6,75	6,56
	pecore I^ scelta	"	2,00	2,00	2,00	2,00	2,00	2,00	2,00	2,00	2,00	2,35	2,35	2,35	2,09

(1) Le quotazioni massime sono riferite al bestiame iscritto al libro genealogico, quelle minime al bestiame non iscritto.

(2) Le quotazioni minime si riferiscono a razze da latte, quelle massime a razze da carne.

SPECIFICAZIONI MERCEOLOGICHE	Gen	Feb	Mar	Apr	Mag	Giu	Lug	Ago	Set	Ott	Nov	Dic	Media 2010
VINI E ACETI													
<i>In campagna, franco produttore</i>													
Vini a denominazione di origine controllata:													
(merce sfusa)													
Castelli Romani rosso x 1.000 litri	525,00	600,00	675,00	675,00	675,00	675,00	675,00	675,00	675,00	525,00	525,00	525,00	618,75
Castelli Romani bianco	350,00	397,50	445,00	445,00	445,00	445,00	445,00	445,00	445,00	380,00	380,00	380,00	416,88
Castelli Romani rosato	-	485,00	485,00	485,00	485,00	485,00	485,00	485,00	485,00	420,00	420,00	420,00	467,27
Cesanese di Olevano Romano	-	1.225,00	1.225,00	1.225,00	1.225,00	1.225,00	1.225,00	1.225,00	1.225,00	1.025,00	1.025,00	1.025,00	1.170,45
Colli Albani	1.050,00	820,00	590,00	590,00	590,00	590,00	590,00	590,00	590,00	500,00	500,00	500,00	625,00
Colli Lanuvini	500,00	507,50	515,00	515,00	515,00	515,00	515,00	515,00	515,00	435,00	435,00	435,00	493,13
Frascati	375,00	495,00	615,00	615,00	615,00	615,00	615,00	615,00	615,00	520,00	520,00	520,00	561,25
Frascati Sup.	550,00	725,00	900,00	900,00	900,00	900,00	900,00	900,00	900,00	740,00	740,00	740,00	816,25
Marino	460,00	510,00	560,00	560,00	560,00	560,00	560,00	560,00	560,00	475,00	475,00	475,00	526,25
Montecompatri-Colonna	400,00	447,50	495,00	495,00	495,00	495,00	495,00	495,00	495,00	405,00	405,00	405,00	460,63
Velletri bianco	445,00	495,00	545,00	545,00	545,00	545,00	545,00	545,00	545,00	455,00	455,00	455,00	510,00
Velletri rosso	645,00	717,50	790,00	790,00	790,00	790,00	790,00	790,00	790,00	625,00	625,00	625,00	730,63
Vini a denominazione semplice:													
(merce sfusa)													
Anzio e Nettuno x 1.000 litri	315,00	330,00	345,00	345,00	345,00	345,00	345,00	345,00	345,00	320,00	320,00	320,00	335,00
Vini a denominazione semplice:													
Viterbo e provincia bianco h/gr	3,15	3,38	3,60	3,60	3,60	3,60	3,60	3,60	3,60	2,60	2,60	2,60	3,29
" " rosso	4,15	4,38	4,60	4,60	4,60	4,60	4,60	4,60	4,60	2,80	2,80	2,80	4,09
Aprilia bianco	3,25	3,45	3,65	3,65	3,65	3,65	3,65	3,65	3,65	2,50	2,50	2,50	3,31
Altre zone della prov. di Latina	3,10	3,25	3,40	3,40	3,40	3,40	3,40	3,40	3,40	2,30	2,30	2,30	3,09
Marche bianco	3,80	3,95	4,10	4,10	4,10	4,10	4,10	4,10	4,10	2,75	2,75	2,75	3,73
" rosso	3,40	3,65	3,90	3,90	3,90	3,90	3,90	3,90	3,90	2,90	2,90	2,90	3,59
Vini a denominazione semplice:													
San Severo bianco h/gr	3,23	3,30	3,38	3,38	3,38	3,38	3,38	3,38	3,38	2,90	2,90	2,90	3,24
Barletta e dintorni rosso (gr° 13 ca.)	3,38	3,44	3,50	3,50	3,50	3,50	3,50	3,50	3,50	3,10	3,10	3,10	3,38
Bari e provincia rosso (gr° 13-14 ca.)	3,38	3,44	3,50	3,50	3,50	3,50	3,50	3,50	3,50	3,10	3,10	3,10	3,38

SPECIFICAZIONI MERCEOLOGICHE	Gen	Feb	Mar	Apr	Mag	Giu	Lug	Ago	Set	Ott	Nov	Dic	Media 2010
<i>segue...</i>													
Vini a denominazione semplice:													
Brindisi e provincia rosso (gr° 12-13 ca.)	h/gr	3,38	3,44	3,50	3,50	3,50	3,50	3,50	3,50	3,00	3,00	3,00	3,36
Taranto e provincia rosso (gr° 13-14 ca.)	"	3,75	3,88	4,00	4,00	4,00	4,00	4,00	4,00	3,30	3,30	3,30	3,79
Lecce e provincia (gr° 13-14 ca.)	"	3,80	3,94	4,08	4,08	4,08	4,08	4,08	4,08	3,40	3,40	3,40	3,87
Alcamo, Partinico e dintorni bianco (gr° 13-14 ca.)	"	2,93	3,04	3,15	3,15	3,15	3,15	3,15	3,15	2,75	2,75	2,75	3,02
Marsala e dintorni bianco (gr° 14 ca.)	"	3,03	3,13	3,23	3,23	3,23	3,23	3,23	3,23	2,85	2,85	2,85	3,11
Vini da tavola in cartoni (tetrapak):													
<i>franco grossista</i>													
bianco: gradi 10 - 11 in conf. da 1 litro	cad	0,78	0,78	0,78	0,78	0,78	0,78	0,78	0,78	0,73	0,73	0,73	0,76
rosso: gradi 10 - 11 " " "	"	0,78	0,78	0,78	0,78	0,78	0,78	0,78	0,78	0,73	0,73	0,73	0,76
bianco e rosso: gr° 10 - 11 in conf. da 5 litri	"	2,38	2,38	2,38	2,38	2,38	2,38	2,38	2,38	2,68	2,68	2,68	2,45
Vino da tavola bianco e rosso (vuoto escluso):													
<i>franco grossista</i>													
gradi 10,5 - 11	lt	0,85	0,85	0,85	0,85	0,85	0,85	0,85	0,85	0,68	0,68	0,68	0,81
" 12 - 12,5	"	0,95	0,95	0,95	0,95	0,95	0,95	0,95	0,95	0,83	0,83	0,83	0,92
" 10,5 - 11 in bottiglie da 1 lt	cad	0,95	0,95	0,95	0,95	0,95	0,95	0,95	0,95	0,83	0,83	0,83	0,92
" " - " " " da 2 lt	"	1,78	1,78	1,78	1,78	1,78	1,78	1,78	1,78	1,55	1,55	1,55	1,72
" 12 - 12,5 in bottiglie da 1 lt	"	1,30	1,30	1,30	1,30	1,30	1,30	1,30	1,30	0,98	0,98	0,98	1,22
" " - " " " da 2 lt	"	1,95	1,95	1,95	1,95	1,95	1,95	1,95	1,95	1,85	1,85	1,85	1,93
Vino bianco Castelli Romani (d.o.c. - vuoto escluso):													
<i>franco grossista</i>													
gradi 10,5 - 11 in bottiglie da 1 lt	cad	1,18	1,18	1,18	1,18	1,18	1,18	1,18	1,18	1,18	1,18	1,18	1,18
" " - " " " da 2 lt	"	2,13	2,13	2,13	2,13	2,13	2,13	2,13	2,13	2,13	2,13	2,13	2,13
Aceto di vino	in bottiglie da 1 lt - vuoto compreso	"	0,93	0,93	0,93	0,93	0,93	0,93	0,93	0,93	0,93	0,93	0,93
BIRRA													
<i>Franco dettagliante</i>													
I.F. ASSOLTA													
Birra normale	in bottiglie da cl. 33	cad	0,53	0,53	0,53	0,53	0,53	0,53	0,53	0,53	0,53	0,53	0,53
	" " da cl. 50	"	0,68	0,68	0,68	0,68	0,68	0,68	0,68	0,68	0,68	0,68	0,68
	" " da cl. 66	"	0,85	0,85	0,85	0,85	0,85	0,85	0,85	0,85	0,85	0,85	0,85
	in barattolo da cl. 33	"	0,54	0,54	0,54	0,54	0,54	0,54	0,54	0,54	0,54	0,54	0,54

SPECIFICAZIONI MERCEOLOGICHE			Gen	Feb	Mar	Apr	Mag	Giu	Lug	Ago	Set	Ott	Nov	Dic	Media 2010
Birra speciale	in bottiglie da cl. 33	cad	1,08	1,08	1,08	1,08	1,08	1,08	1,08	1,08	1,08	1,08	1,08	1,08	1,08
	" " da cl. 50	"	1,18	1,18	1,18	1,18	1,18	1,18	1,18	1,18	1,18	1,18	1,18	1,18	1,18
	" " da cl. 66	"	1,38	1,38	1,38	1,38	1,38	1,38	1,38	1,38	1,38	1,38	1,38	1,38	1,38
	in barattolo da cl. 33	"	0,80	0,80	0,80	0,80	0,80	0,80	0,80	0,80	0,80	0,80	0,80	0,80	0,80
Birra analcolica	in bottiglie da cl. 33	cad	0,63	0,63	0,63	0,63	0,63	0,63	0,63	0,63	0,63	0,63	0,63	0,63	0,63
	" " da cl. 66	"	0,90	0,90	0,90	0,90	0,90	0,90	0,90	0,90	0,90	0,90	0,90	0,90	0,90
PRODOTTI AVICOLI															
<i>Prod. nazionale - F.co arrivo Roma</i>															
<i>Uova fresche selezionate di cat. A *</i>															
Categoria XL	Grandissime: 75 gr. e più	per 100 uova	12,55	12,90	13,35	12,20	11,75	11,65	11,30	11,15	12,15	12,15	12,15	12,30	12,13
Categoria L	Grandi: da 63 a 73 gr.	" "	11,10	11,65	12,20	11,35	10,95	10,80	10,15	9,95	10,65	10,65	10,65	10,80	10,91
Categoria M	Medie: da 53 a 63 gr.	" "	10,55	11,30	11,90	11,05	10,65	10,50	9,80	9,55	10,00	9,90	10,05	10,15	10,45
Categoria S	Piccole: meno di 53 gr.	" "	9,75	10,45	10,90	10,20	9,85	9,80	9,45	9,25	9,50	9,35	9,45	9,55	9,79
<i>Prodotti liquidi pastorizzati refrigerati (+4 °C)</i>															
Uova intere sgusciate	conf. 20 Kg (normali/alta pigmentazione)	Kg	1,80	1,85	1,90	1,88	1,85	1,75	1,65	1,60	1,60	1,60	1,60	1,60	1,72
Tuorlo	conf. 20 Kg (normale/alta pigmentazione)	"	2,90	2,93	2,95	2,93	2,90	2,85	2,80	2,70	2,70	2,70	2,70	2,70	2,81
Albume	conf. 20 Kg	"	1,25	1,28	1,30	1,28	1,25	1,20	1,20	1,15	1,15	1,15	1,15	1,15	1,21
OLII COMMESTIBILI E MARGARINA ALIMENTARE															
<i>Franco dettagliante</i>															
CONFEZIONI DA 1 A 5 LT - RECIPIENTE A PERDERE															
Olii di oliva (1)	extra vergine	lt	3,05	3,05	3,05	2,95	2,90	2,85	2,85	2,85	2,85	2,85	2,85	2,85	2,91
	vergine	"	2,85	2,85	2,80	2,65	2,60	2,55	2,55	2,55	2,55	2,55	2,55	2,55	2,63
	olio di oliva	"	2,65	2,65	2,60	2,55	2,50	2,45	2,45	2,45	2,45	2,45	2,45	2,45	2,51
Olio di sansa	di oliva	"	1,80	1,80	1,75	1,70	1,65	1,60	1,60	1,60	1,60	1,63	1,65	1,65	1,67

(*) Rilevazione della Borsa Merci (Azienda speciale della C.C.I.A.A. di Roma)

(1) Il prezzo degli olii di oliva tiene conto dell'aiuto al consumo previsto dal Reg. CEE n. 3077/78, e successive variazioni

SPECIFICAZIONI MERCEOLOGICHE			Gen	Feb	Mar	Apr	Mag	Giu	Lug	Ago	Set	Ott	Nov	Dic	Media 2010
Oli di semi	di arachide	lt	1,45	1,45	1,45	1,45	1,45	1,45	1,45	1,45	1,50	1,55	1,55	1,58	1,48
	di mais	"	1,05	1,05	1,05	1,05	1,09	1,13	1,13	1,13	1,18	1,28	1,33	1,33	1,15
	di vinacciolo	"	2,25	2,25	2,25	2,25	2,25	2,25	2,25	2,25	2,25	2,25	2,25	2,25	2,25
	di girasole	"	0,95	0,95	0,95	0,95	1,01	1,08	1,08	1,08	1,13	1,20	1,23	1,26	1,07
	di soia	"	0,88	0,88	0,88	0,88	0,91	0,93	0,93	0,93	0,97	1,07	1,13	1,18	0,96
	di semi vari	"	0,92	0,92	0,92	0,92	0,97	1,03	1,03	1,03	1,04	1,07	1,10	1,16	1,01
Margarina	in panetti da gr. 250	Kg	2,95	3,05	3,15	3,15	3,15	3,15	3,15	3,15	3,18	3,20	3,20	3,20	3,14
ACQUE MINERALI NATURALI															
<i>Franco dettagliante</i>															
In bottiglie	da lt 2,0 - in plastica	cad	0,38	0,38	0,38	0,38	0,38	0,38	0,38	0,38	0,38	0,38	0,38	0,38	0,38
	da lt 1,5 - in plastica	"	0,33	0,33	0,33	0,33	0,33	0,33	0,33	0,33	0,33	0,33	0,33	0,33	0,33
	da lt 1,0 - in vetro a rendere	"	0,30	0,30	0,30	0,30	0,30	0,30	0,30	0,30	0,30	0,30	0,30	0,30	0,30
	da lt 0,5 - in plastica	"	0,20	0,20	0,20	0,20	0,20	0,20	0,20	0,20	0,20	0,20	0,20	0,20	0,20
LATTE															
<i>Franco dettagliante</i>															
Latte di vacca	intero fresco pastorizzato conf. lt 1	cad	1,16	1,16	1,16	1,16	1,16	1,16	1,16	1,16	1,16	1,16	1,16	1,17	1,16
	intero UHT conf. lt 1	"	0,98	0,98	0,98	0,98	0,98	0,98	0,98	0,98	0,98	0,98	0,98	0,98	0,98
Latte di capra	confezione da lt 1	"	1,68	1,68	1,68	1,68	1,68	1,68	1,68	1,68	1,68	1,68	1,68	2,20	1,72
Yogurt bianco	intero/magro conf. 125 ml x 2	"	0,68	0,68	0,68	0,68	0,68	0,68	0,68	0,68	0,68	0,68	0,68	0,68	0,68
	alla frutta conf. 125 ml x 2	"	0,98	0,98	0,98	0,98	0,98	0,98	0,98	0,98	0,98	0,98	0,98	0,98	0,98
PRODOTTI DELL'INDUSTRIA CASEARIA															
<i>Franco dettagliante</i>															
Ricotta	di latte di pecora	Kg	3,85	3,85	3,85	3,85	3,85	3,85	3,85	3,85	3,85	3,85	3,85	3,85	3,85
	di latte di vacca	"	2,10	2,10	2,10	2,10	2,10	2,10	2,10	2,10	2,10	2,10	2,10	2,10	2,10
	di latte di capra	"	5,75	5,75	5,75	5,75	5,75	5,75	5,75	5,75	5,75	5,75	5,75	5,75	5,75

SPECIFICAZIONI MERCEOLOGICHE			Gen	Feb	Mar	Apr	Mag	Giu	Lug	Ago	Set	Ott	Nov	Dic	Media 2010	
Caciotta	di latte di pecora	Kg	9,05	9,05	9,05	9,05	9,05	9,05	9,05	9,05	9,05	9,05	9,05	9,05	9,05	9,05
	di latte misto vaccino/pecora	"	7,55	7,55	7,55	7,55	7,55	7,55	7,55	7,55	7,55	7,55	7,55	7,55	7,55	7,55
	di latte di capra	"	10,25	10,25	10,25	10,25	10,25	10,25	10,25	10,25	10,25	10,25	10,25	10,25	10,25	10,25
	di latte vaccino	"	6,80	6,80	6,80	6,80	6,80	6,80	6,80	6,80	6,80	6,80	6,80	6,80	6,80	6,80
Burro	di centrifuga	"	4,50	4,50	4,50	4,50	4,70	4,95	5,00	5,00	5,00	5,00	5,00	5,00	5,00	4,80
	di affioramento	"	5,65	5,65	5,65	5,65	5,85	6,10	6,15	6,15	6,15	6,15	6,15	6,15	6,15	5,95
Scamorza	e provola affumicata	"	6,90	6,90	6,90	6,90	6,90	6,90	6,90	6,90	6,90	6,90	6,90	6,90	6,90	6,90
Fior di latte	(varie grammature)	"	6,00	6,00	6,00	6,00	6,00	6,00	6,00	6,00	6,00	6,00	6,00	6,00	6,00	6,00
Mozzarella	di bufala	"	8,00	8,00	8,00	8,00	8,00	8,00	8,00	8,00	8,00	8,00	8,00	8,00	8,00	8,00
Stracchino		"	7,35	7,35	7,35	7,35	7,35	7,35	7,35	7,35	7,35	7,35	7,35	7,35	7,35	7,35
Robiola		"	8,70	8,70	8,70	8,70	8,70	8,70	8,70	8,70	8,70	8,70	8,70	8,70	8,70	8,70
Mascarpone		"	5,80	5,80	5,80	5,80	5,80	5,80	5,80	5,80	5,80	5,80	5,80	5,80	5,80	5,80
Formaggio tenero	spalmabile	"	7,75	7,75	7,75	7,75	7,75	7,75	7,75	7,75	7,75	7,75	7,75	7,75	7,75	7,75
Parmigiano Reggiano	scelto: prod. 2008	"	9,65	9,65	9,65	9,65	10,15	10,73	11,05	11,05	12,05	12,30	12,55	13,50	13,50	11,00
	" 2009	"	8,80	8,80	8,80	8,80	9,23	9,75	10,00	10,00	11,00	11,25	11,50	12,50	12,50	10,04
<i>(fino ad aprile 2010: produzione 2007/2008)</i>																
Grana Padano	scelto	"	7,20	7,20	7,20	7,20	7,30	7,45	7,70	7,70	8,50	8,75	9,00	9,10	9,10	7,86
Pecorino romano	I scelta	"	8,30	8,30	8,30	8,30	8,20	8,10	8,10	8,10	7,90	7,85	7,80	7,80	7,80	8,09
	II scelta	"	6,85	6,85	6,85	6,85	6,75	6,65	6,65	6,65	6,45	6,40	6,35	6,35	6,35	6,64
Formaggio	grattugiato fresco	"	6,35	6,35	6,35	6,35	6,35	6,35	6,35	6,35	6,35	6,35	6,35	6,35	6,35	6,35
Formaggio fiore	sardo	"	8,90	8,90	8,90	8,90	8,90	8,90	8,90	8,90	8,70	8,60	8,50	8,50	8,50	8,79
Provolone	dolce stagionato 2 - 3 mesi	"	8,25	8,25	8,25	8,25	8,25	8,25	8,25	8,25	8,25	8,25	8,25	8,25	8,25	8,25
	piccante stagionato 4-6 mesi	"	9,50	9,50	9,50	9,50	9,50	9,50	9,50	9,50	9,50	9,50	9,50	9,50	9,50	9,50

SPECIFICAZIONI MERCEOLOGICHE			Gen	Feb	Mar	Apr	Mag	Giu	Lug	Ago	Set	Ott	Nov	Dic	Media 2010
Gorgonzola	stagionato dolce	Kg	8,75	8,75	8,75	8,75	8,75	8,75	8,75	8,75	8,75	8,75	8,75	8,75	8,75
	" piccante	"	9,48	9,48	9,48	9,48	9,48	9,48	9,48	9,48	9,48	9,48	9,48	9,48	9,48
Emmentaler	svizzero	"	7,55	7,55	7,55	7,55	7,55	7,55	7,55	7,55	7,55	7,55	7,55	7,55	7,55
Emmental	varie provenienze	"	4,73	4,73	4,73	4,73	4,73	4,73	4,73	4,73	4,73	4,73	4,73	4,73	4,73
Edam	olandese	"	5,15	5,15	5,15	5,15	5,15	5,15	5,15	5,15	5,15	5,15	5,15	5,15	5,15
Edamer	tedesco e francese	"	3,10	3,10	3,10	3,10	3,45	3,85	3,90	3,90	3,90	3,90	3,90	3,90	3,59
Leerdammer		"	8,35	8,35	8,35	8,35	8,20	8,05	8,05	8,05	8,05	8,05	8,05	8,05	8,16
Formaggio	erborinato	"	6,90	6,90	6,90	6,90	7,00	7,10	7,10	7,10	7,10	7,10	7,10	7,10	7,03
Formaggi	light	"	6,60	6,60	6,60	6,60	6,60	6,60	6,60	6,60	6,60	6,60	6,60	6,60	6,60
Asiago		"	6,05	6,05	6,05	6,05	6,05	6,05	6,05	6,05	6,05	6,05	6,05	6,05	6,05
Taleggio	stagionato	"	7,20	7,20	7,20	7,20	7,20	7,20	7,20	7,20	7,20	7,20	7,20	7,20	7,20
Fontina	della Val d'Aosta	"	10,30	10,30	10,30	10,30	10,95	11,60	11,60	11,60	11,60	11,60	11,60	11,60	11,11
Fontal		"	4,65	4,65	4,65	4,65	4,65	4,65	4,65	4,65	4,65	4,65	4,65	4,65	4,65
PRODOTTI DELL'INDUSTRIA SALUMIERA															
<i>Franco dettagliante</i>															
Prosciutto crudo stagionato	S. Daniele	Kg	10,25	10,25	10,25	10,25	10,25	10,25	10,25	10,25	10,25	10,25	10,25	10,25	10,25
	marchiato Parma	"	8,85	8,85	8,85	8,85	8,85	8,85	8,85	8,85	8,85	8,85	8,85	8,85	8,85
	Norcia	"	7,90	7,90	7,90	7,90	7,90	7,90	7,90	7,90	7,90	7,90	7,90	7,90	7,90
	nazionale	"	7,70	7,70	7,70	7,70	7,70	7,70	7,70	7,70	7,70	7,70	7,70	7,70	7,70
	estero	"	6,30	6,30	6,30	6,30	6,30	6,30	6,30	6,30	6,30	6,30	6,30	6,30	6,30
Prosciutto crudo disossato	marchiato Parma	"	12,70	12,70	12,70	12,70	12,70	12,70	12,70	12,70	12,70	12,70	12,70	12,70	12,70
	nazionale	"	10,80	10,80	10,80	10,80	10,80	10,80	10,80	10,80	10,80	10,80	10,80	10,80	10,80
	estero	"	7,35	7,35	7,35	7,35	7,35	7,35	7,35	7,35	7,35	7,35	7,35	7,35	7,35

SPECIFICAZIONI MERCEOLOGICHE		Gen	Feb	Mar	Apr	Mag	Giu	Lug	Ago	Set	Ott	Nov	Dic	Media 2010	
Prosciutto cotto	senza polifosfati aggiunti	Kg	8,10	8,10	8,10	8,10	8,10	8,10	8,10	8,10	8,10	8,10	8,10	8,10	8,10
	nazionale senza: glutine, derivati del latte e polifosfati aggiunti	"	10,75	10,75	10,75	10,75	10,75	10,75	10,75	10,75	10,75	10,75	10,75	10,75	10,75
Spalla cotta		"	3,65	3,65	3,65	3,65	3,65	3,65	3,65	3,65	3,65	3,65	3,65	3,65	3,65
Composto di carni suine	per toast	"	3,35	3,35	3,35	3,35	3,35	3,35	3,35	3,35	3,35	3,35	3,35	3,35	3,35
Arrosto	di maiale	"	7,15	7,15	7,15	7,15	7,15	7,15	7,15	7,15	7,15	7,15	7,15	7,15	7,15
	di tacchino	"	7,60	7,60	7,60	7,60	7,60	7,60	7,60	7,60	7,60	7,60	7,60	7,60	7,60
Mortadella	puro suino - I qualità	"	5,90	5,90	5,90	5,90	5,90	5,90	5,90	5,90	5,90	5,90	5,90	5,90	5,90
	puro - suino	"	4,15	4,15	4,15	4,15	4,15	4,15	4,15	4,15	4,15	4,15	4,15	4,15	4,15
Salame	Fabriano	"	8,00	8,00	8,00	8,00	8,00	8,00	8,00	8,00	8,00	8,00	8,00	8,00	8,00
	Milano	"	9,00	9,00	9,00	9,00	9,00	9,00	9,00	9,00	9,00	9,00	9,00	9,00	9,00
	Napoli	"	7,70	7,70	7,70	7,70	7,70	7,70	7,70	7,70	7,70	7,70	7,70	7,70	7,70
	ungherese	"	9,00	9,00	9,00	9,00	9,00	9,00	9,00	9,00	9,00	9,00	9,00	9,00	9,00
	corallina	"	7,20	7,20	7,20	7,20	7,20	7,20	7,20	7,20	7,20	7,20	7,20	7,20	7,20
Salamella	piccante	"	6,83	6,83	6,83	6,83	6,83	6,83	6,83	6,83	6,83	6,83	6,83	6,83	6,83
Salamino	alla cacciatora - I qualità	"	8,70	8,70	8,70	8,70	8,70	8,70	8,70	8,70	8,70	8,70	8,70	8,70	8,70
Coppa / lonza	stagionata	"	8,18	8,18	8,18	8,18	8,18	8,18	8,18	8,18	8,18	8,18	8,18	8,18	8,18
Bresaola	punta d'anca	"	19,00	19,00	19,00	19,00	19,00	19,00	19,00	19,00	19,00	19,00	19,00	19,00	19,00
Speck		"	8,20	8,20	8,20	8,20	8,20	8,20	8,20	8,20	8,20	8,20	8,20	8,20	8,20
Wurstel	gastronomia	"	3,45	3,45	3,45	3,45	3,45	3,45	3,45	3,45	3,45	3,45	3,45	3,45	3,45
	confezionato	"	4,70	4,70	4,70	4,70	4,70	4,70	4,70	4,70	4,70	4,70	4,70	4,70	4,70
Salsiccia fresca	puro suino	"	3,15	3,15	3,15	3,15	3,15	3,15	3,15	3,15	3,15	3,15	3,15	3,15	3,15
	luganeca	"	3,45	3,45	3,45	3,45	3,45	3,45	3,45	3,45	3,45	3,45	3,45	3,45	3,45

SPECIFICAZIONI MERCEOLOGICHE			Gen	Feb	Mar	Apr	Mag	Giu	Lug	Ago	Set	Ott	Nov	Dic	Media 2010
Cotechino (prov.Mo-Bo-Cr)	puro suino precotto	Kg	6,75	6,75	6,75	6,75	6,75	-	-	-	-	-	-	5,25	6,50
Zampone (prov. Mo-Bo-Cr)	puro suino precotto	"	7,00	7,00	7,00	7,00	7,00	-	-	-	-	-	-	6,25	6,88
Pancetta	tesa salata magra	"	5,50	5,50	5,50	5,50	5,50	5,50	5,50	5,50	5,50	5,50	5,50	5,50	5,50
	tesa affumicata / bacon	"	5,70	5,70	5,70	5,70	5,70	5,70	5,70	5,70	5,70	5,70	5,70	5,70	5,70
	arrotolata senza cotenna	"	6,70	6,70	6,70	6,70	6,70	6,70	6,70	6,70	6,70	6,70	6,70	6,70	6,70
	arrotolata magra senza cotenna	"	7,70	7,70	7,70	7,70	7,70	7,70	7,70	7,70	7,70	7,70	7,70	7,70	7,70
PRODOTTI ITTICI CONSERVATI															
<i>Franco dettagliante</i>															
Acciughe salate	in scatole da Kg 8:														
	nazionali due barre	cad	79,00	79,00	79,00	79,00	79,00	79,00	79,00	79,00	79,00	79,00	79,00	79,00	79,00
	nazionali tre barre	"	68,50	68,50	68,50	68,50	68,50	68,50	68,50	68,50	68,50	68,50	68,50	68,50	68,50
	spagnole due barre	"	117,50	117,50	117,50	117,50	117,50	117,50	117,50	117,50	117,50	117,50	117,50	117,50	117,50
	in scatole da Kg 4:														
due barre	"	39,50	39,50	39,50	39,50	39,50	39,50	39,50	39,50	39,50	39,50	39,50	39,50	39,50	
tre barre	"	35,50	35,50	35,50	35,50	35,50	35,50	35,50	35,50	35,50	35,50	35,50	35,50	35,50	
Baccalà	Gasper (secco)	Kg	17,25	17,25	17,25	17,25	17,25	17,25	17,25	17,25	17,25	17,25	17,25	17,25	17,25
	Secco 7/8	"	8,20	8,20	8,20	8,20	8,20	8,20	8,20	8,20	8,20	8,20	8,20	8,20	8,20
	Salinato 40/60 (morbido)	"	7,60	7,60	7,60	7,60	7,60	7,60	7,60	7,60	7,60	7,60	7,60	7,60	7,60
Baccalà in filetoni 4/7	Cod	"	10,00	10,00	10,00	10,00	10,00	10,00	10,00	10,00	10,00	10,00	10,00	10,00	10,00
	Ling	"	7,75	7,75	7,75	7,75	7,75	7,75	7,75	7,75	7,75	7,75	7,75	7,75	7,75
	Brosmer	"	6,20	6,20	6,20	6,20	6,20	6,20	6,20	6,20	6,20	6,20	6,20	6,20	6,20
Sardine nazionali	in scatole da gr. 100	cad	0,80	0,80	0,80	0,80	0,80	0,80	0,80	0,80	0,80	0,80	0,80	0,80	0,80
Tonno all'olio d'oliva	in scatola da Kg. 4 ca	"	40,00	40,00	40,00	40,00	40,00	40,00	40,00	40,00	40,00	40,00	40,00	40,00	40,00
	" " " Kg. 2 ca	"	19,50	19,50	19,50	19,50	19,50	19,50	19,50	19,50	19,50	19,50	19,50	19,50	19,50
	" " " Kg 1,700 ca	"	16,50	16,50	16,50	16,50	16,50	16,50	16,50	16,50	16,50	16,50	16,50	16,50	16,50
	gr. 80	"	0,68	0,68	0,68	0,68	0,68	0,68	0,68	0,68	0,68	0,68	0,68	0,68	0,68
	gr. 160	"	1,35	1,35	1,35	1,35	1,35	1,35	1,35	1,35	1,35	1,35	1,35	1,35	1,35

SPECIFICAZIONI MERCEOLOGICHE			Gen	Feb	Mar	Apr	Mag	Giu	Lug	Ago	Set	Ott	Nov	Dic	Media 2010
Filetti di sgombrò all'olio d'oliva	in scatola grande Kg. 1,500 ca.	cad	11,50	11,50	11,50	11,50	11,50	11,50	11,50	11,50	11,50	11,50	11,50	11,50	11,50
	gr. 120	"	1,13	1,13	1,13	1,13	1,13	1,13	1,13	1,13	1,13	1,13	1,13	1,13	1,13
Salmone	al naturale scatola gr. 150	"	2,85	2,85	2,85	2,85	2,85	2,85	2,85	2,85	2,85	2,85	2,85	2,85	2,85
	affumicato I qualità	Kg	18,00	18,00	18,00	18,00	18,00	18,00	18,00	18,00	18,00	18,00	18,00	18,00	18,00
CONSERVE ALIMENTARI															
<i>Franco dettagliante</i>															
Concentrato doppio di pomodoro	in latta da Kg 0,400 ca. (peso netto)	cad	1,10	1,10	1,10	1,10	1,10	1,10	1,10	1,10	1,10	1,10	1,10	1,10	1,10
	" " " Kg 0,140 ca. (" ")	"	0,78	0,78	0,78	0,78	0,78	0,78	0,78	0,78	0,78	0,78	0,78	0,78	0,78
Salsa di pomodoro	in tubetti da gr. 130 (peso netto)	"	0,70	0,70	0,70	0,70	0,70	0,70	0,70	0,70	0,70	0,70	0,70	0,70	0,70
Pomodori pelati in scatola	da Kg 2,550 (peso netto)	"	1,90	1,90	1,90	1,90	1,90	1,90	1,90	1,90	1,90	1,90	1,90	1,90	1,90
	da Kg 0,800 (" ")	"	0,88	0,88	0,88	0,88	0,88	0,88	0,88	0,88	0,88	0,88	0,88	0,88	0,88
	da Kg 0,400 (" ")	"	0,50	0,50	0,50	0,50	0,50	0,50	0,50	0,50	0,50	0,50	0,50	0,50	0,50
Passata di pomodoro	in bottiglia gr. 700 (peso netto)	"	0,73	0,73	0,73	0,73	0,73	0,73	0,73	0,73	0,73	0,73	0,73	0,73	0,73
Polpa di pomodoro	da Kg 2,550 (peso netto)	"	2,13	2,13	2,13	2,13	2,13	2,13	2,13	2,13	2,13	2,13	2,13	2,13	2,13
	da Kg 0,400 (" ")	"	0,50	0,50	0,50	0,50	0,50	0,50	0,50	0,50	0,50	0,50	0,50	0,50	0,50
Ceci	in scatola da Kg 0,400 ca. (peso netto)	"	0,78	0,78	0,78	0,78	0,78	0,78	0,78	0,78	0,78	0,78	0,78	0,78	0,78
Piselli fini	in scatola da Kg 0,400 ca. (peso netto)	"	0,60	0,60	0,60	0,60	0,60	0,60	0,60	0,60	0,60	0,60	0,60	0,60	0,60
Mais	in scatola da Kg 0,300 (peso lordo)	"	0,73	0,73	0,73	0,73	0,73	0,73	0,73	0,73	0,73	0,73	0,73	0,73	0,73
Funghi sott'olio	coltivati tagliati da Kg 2,550	Kg	6,40	6,40	6,40	6,40	6,40	6,40	6,40	6,40	6,40	6,40	6,40	6,40	6,40
	in conf. da Kg 0,280 ca	cad	2,20	2,20	2,20	2,20	2,20	2,20	2,20	2,20	2,20	2,20	2,20	2,20	2,20
	Porcini in conf. da Kg 0,280 ca. in olio d'oliva	"	4,75	4,75	4,75	4,75	4,75	4,75	4,75	4,75	4,75	4,75	4,75	4,75	4,75
Fagioli lessati	in scatole da Kg 0,400 (peso netto):														
	cannellini	cad	0,45	0,45	0,45	0,45	0,45	0,45	0,45	0,45	0,45	0,45	0,45	0,45	0,45
	borlotti	"	0,55	0,55	0,55	0,55	0,55	0,55	0,55	0,55	0,55	0,55	0,55	0,55	0,55
soia	"	0,60	0,60	0,60	0,60	0,60	0,60	0,60	0,60	0,60	0,60	0,60	0,60	0,60	0,60

SPECIFICAZIONI MERCEOLOGICHE			Gen	Feb	Mar	Apr	Mag	Giu	Lug	Ago	Set	Ott	Nov	Dic	Media 2010
Giardiniera	all'aceto in latta da Kg 4 (peso netto)	cad	9,00	9,00	9,00	9,00	9,00	9,00	9,00	9,00	9,00	9,00	9,00	9,00	9,00
Olive in salamoia	24/26 verdi	Kg	2,98	2,98	2,98	2,98	2,98	2,98	2,98	2,98	2,98	2,98	2,98	2,98	2,98
	24/26 nere	"	2,98	2,98	2,98	2,98	2,98	2,98	2,98	2,98	2,98	2,98	2,98	2,98	2,98
Carciofini	tagliati sott'olio	"	7,25	7,25	7,25	7,25	7,25	7,25	7,25	7,25	7,25	7,25	7,25	7,25	7,25
Preparato per brodo	da Kg 0,250	"	1,50	1,50	1,50	1,50	1,50	1,50	1,50	1,50	1,50	1,50	1,50	1,50	1,50
Carne lessata in gelatina	in scatola da gr. 140 (peso netto)	cad	1,18	1,18	1,18	1,18	1,18	1,18	1,18	1,18	1,18	1,18	1,18	1,18	1,18
	in scatola da gr. 90 (" ")	"	0,83	0,83	0,83	0,83	0,83	0,83	0,83	0,83	0,83	0,83	0,83	0,83	0,83
Ananas allo sciroppo	scatola gr.560 (peso netto)	"	1,18	1,18	1,18	1,18	1,18	1,18	1,18	1,18	1,18	1,18	1,18	1,18	1,18
Albicocche " "	scatola gr. 420 (peso netto)	"	0,98	0,98	0,98	0,98	0,98	0,98	0,98	0,98	0,98	0,98	0,98	0,98	0,98
Pesche allo sciroppo	scatola Kg 0,550 (peso netto)	"	1,25	1,25	1,25	1,25	1,25	1,25	1,25	1,25	1,25	1,25	1,25	1,25	1,25
Macedonia di frutta	scatola gr. 400 (peso netto)	"	0,80	0,80	0,80	0,80	0,80	0,80	0,80	0,80	0,80	0,80	0,80	0,80	0,80
Confettura	extra in vasi da Kg 0,400 ca. (peso netto)	"	1,50	1,50	1,50	1,50	1,50	1,50	1,50	1,50	1,50	1,50	1,50	1,50	1,50
	in vasi da Kg 0,400 ca. (" ")	"	1,23	1,23	1,23	1,23	1,23	1,23	1,23	1,23	1,23	1,23	1,23	1,23	1,23
	in latte da Kg 5 (" ")	"	9,75	9,75	9,75	9,75	9,75	9,75	9,75	9,75	9,75	9,75	9,75	9,75	9,75
PRODOTTI CONGELATI E SURGELATI															
<i>Franco grossista venditore</i>															
PESO NETTO - SENZA GLASSATURA															
<i>a) Vegetali surgelati nazionali (n. 4 conf. x Kg 2,500)</i>															
Asparagi	punte gr. AAA	Kg	5,20	5,20	5,20	4,95	4,95	4,95	4,95	4,95	4,95	4,95	4,95	4,95	5,01
Bietina	foglie gr. A	"	1,25	1,25	1,25	1,25	1,25	1,25	1,25	1,25	1,25	1,25	1,25	1,25	1,25
Bieta	a coste gr. A	"	1,25	1,25	1,25	1,25	1,25	1,25	1,25	1,25	1,25	1,25	1,25	1,25	1,25
Broccoli calabresi	cime gr. A	"	1,60	1,60	1,60	1,60	1,60	1,60	1,60	1,60	1,60	1,60	1,60	1,60	1,60

SPECIFICAZIONI MERCEOLOGICHE			Gen	Feb	Mar	Apr	Mag	Giu	Lug	Ago	Set	Ott	Nov	Dic	Media 2010
Carciofo	spicchio gr. A	Kg	5,05	5,05	5,05	5,05	5,05	5,05	5,05	5,05	5,05	5,05	5,05	5,05	5,05
	fondello gr. A	"	5,95	5,95	5,95	5,95	5,95	5,95	5,95	5,95	5,95	5,95	5,95	5,95	5,95
Cavolfiore	rosetta gr. A diam. 20/30	"	1,33	1,33	1,33	1,33	1,33	1,33	1,33	1,33	1,33	1,33	1,33	1,33	1,33
Carote	rondella gr. A	"	0,85	0,85	0,85	0,85	0,85	0,85	0,85	0,85	0,85	0,85	0,85	0,85	0,85
Fagioli	borlotti gr. A	"	1,85	1,85	1,85	1,85	1,85	1,85	1,85	1,85	1,85	1,85	1,85	1,85	1,85
Fagiolini	finissimi gr. AA diam. 7,5/8,5	"	1,37	1,37	1,37	1,37	1,37	1,37	1,37	1,37	1,37	1,37	1,37	1,37	1,37
	fini gr. AA diam. 8,5/9,5	"	1,33	1,33	1,33	1,33	1,33	1,33	1,33	1,33	1,33	1,33	1,33	1,33	1,33
	mediofini 9.5 up	"	1,21	1,21	1,21	1,21	1,21	1,21	1,21	1,21	1,21	1,21	1,21	1,21	1,21
Fave	sgusciate gr. AAA	"	1,95	1,95	1,95	1,95	1,95	1,95	1,95	1,95	1,95	1,95	1,95	1,95	1,95
Finocchi	spicchi gr. A	"	1,25	1,25	1,25	1,25	1,25	1,25	1,25	1,25	1,25	1,25	1,25	1,25	1,25
Fragole	intere I.Q.F. nazionali 1° scelta	"	2,60	2,60	2,60	2,60	2,60	2,60	2,60	2,60	2,60	2,60	2,60	2,60	2,60
Funghi Champignon	tagliati 1° scelta	"	2,25	2,25	2,25	2,25	2,25	2,25	2,25	2,25	2,25	2,25	2,25	2,25	2,25
Funghi porcini	"testanera" 1° scelta	"	10,80	10,80	10,80	10,80	10,80	10,80	10,80	10,80	10,80	10,80	10,80	10,80	10,80
	" 2° scelta	"	9,45	9,45	9,45	9,45	9,45	9,45	9,45	9,45	9,45	9,45	9,45	9,45	9,45
	cubettati 1° scelta	"	-	-	-	8,50	8,50	8,50	8,50	8,50	8,50	8,50	8,50	8,50	8,50
Lamponi	nazionali 1° scelta	"	3,75	3,75	3,75	3,75	3,75	3,75	3,75	3,75	3,75	3,75	3,75	3,75	3,75
Misto frutti di bosco	lamponi - mirtilli - more - ribes	"	4,80	4,80	4,80	4,80	4,80	4,80	4,80	4,80	4,80	4,80	4,80	4,80	4,80
Mais	in grani 1° scelta	"	2,43	2,43	2,43	2,43	2,43	2,43	2,43	2,43	2,43	2,43	2,43	2,43	2,43
Melanzane	grigliate 1° scelta	"	3,20	3,20	3,20	3,20	3,20	3,20	3,20	3,20	3,20	3,20	3,20	3,20	3,20
Minestrone	13 vegetali gr. AA	"	1,05	1,05	1,05	1,05	1,05	1,05	1,05	1,05	1,05	1,05	1,05	1,05	1,05
Patate	"crocchette" nazionali gr. 30	"	1,13	1,13	1,13	1,13	1,13	1,13	1,13	1,13	1,13	1,13	1,13	1,13	1,13
	"novelle" nazionali 20/30 pz.	"	1,29	1,29	1,29	1,29	1,29	1,29	1,29	1,29	1,29	1,29	1,29	1,29	1,29
	prefritte gr. AA diam. 3/8	"	0,95	0,95	0,95	0,95	0,95	0,95	0,95	0,95	0,95	0,95	0,95	0,95	0,95
	Olanda prefritte gr. AA diam. 3/8	"	1,18	1,18	1,18	1,18	1,18	1,18	1,18	1,18	1,18	1,18	1,18	1,18	1,18

SPECIFICAZIONI MERCEOLOGICHE			Gen	Feb	Mar	Apr	Mag	Giu	Lug	Ago	Set	Ott	Nov	Dic	Media 2010
Peperoni	grigliati (3 colori) 1° scelta	Kg	3,05	3,05	3,05	3,05	3,05	3,05	3,05	3,05	3,05	3,05	3,05	3,05	3,05
Piselli	finissimi gr. AA 90/105 diam. 7,5/8,5	"	1,50	1,50	1,50	1,50	1,50	1,50	1,50	1,50	1,50	1,50	1,50	1,50	1,50
	fini gr. AA 100/110 diam. 8,5/9,5	"	1,28	1,28	1,28	1,28	1,28	1,28	1,28	1,28	1,28	1,28	1,28	1,28	1,28
	mediofini gr. AA 115/130 diam. 9,5/10,5	"	1,13	1,13	1,13	1,13	1,13	1,13	1,13	1,13	1,13	1,13	1,13	1,13	1,13
Spinaci	foglie gr. AA	"	1,35	1,35	1,35	1,35	1,35	1,35	1,35	1,35	1,35	1,35	1,35	1,35	1,35
Zucchine	disco naturale nazionale	"	1,05	1,05	1,05	1,05	1,05	1,05	1,05	1,05	1,05	1,05	1,05	1,05	1,05
	" grigliato nazionale	"	4,05	4,05	4,05	4,05	4,05	4,05	4,05	4,05	4,05	4,05	4,05	4,05	4,05
b) Carni bovine, suine, ovine - avicunicoli (congelati)															
Girello	b.a. (magatello) Kg 2/3 - Sud America	Kg	6,80	6,80	6,80	6,80	6,80	6,80	6,80	6,80	6,80	6,80	6,80	6,80	6,80
Filone suino	Kg 3/4 - Belgio	"	4,95	4,95	4,95	4,95	4,95	4,75	4,75	4,75	4,75	4,75	4,75	4,75	4,83
	Kg 3/4 - Spagna	"	3,65	3,65	3,65	3,55	3,55	3,55	3,55	3,55	3,55	3,55	3,55	3,55	3,58
Agnello	cosciotto Kg 2/3 - Nuova Zelanda	"	6,40	6,40	6,40	6,40	6,40	6,40	6,40	6,40	6,40	6,40	6,40	6,40	6,40
	carrè Kg 2/3 - Nuova Zelanda	"	6,45	6,45	6,45	6,75	6,75	6,75	6,75	6,75	6,75	6,75	6,75	6,75	6,68
Pollo	busto A Kg 1/1,1 - nazionale	"	2,95	2,95	2,95	2,95	2,95	2,95	2,95	2,95	2,95	2,95	2,95	2,95	2,95
	petto AA - nazionale	"	4,60	4,60	4,60	4,60	4,60	4,60	4,60	4,60	4,60	4,60	4,60	4,60	4,60
	petto AA - Brasile	"	4,20	4,20	4,20	4,20	4,20	4,20	4,20	4,20	4,20	4,20	4,20	4,20	4,20
Tacchino	fesa, maschio - nazionale	"	5,00	5,00	5,00	5,00	5,00	5,00	5,00	5,00	5,00	5,00	5,00	5,00	5,00
	fesa, arroglato - nazionale	"	4,95	4,95	4,95	4,95	4,95	4,95	4,95	4,95	4,95	4,95	4,95	4,95	4,95
c) Ittici congelati a bordo															
<i>1) Crostacei</i>															
Aragosta	intera cotta - 800/1200 - Cuba	Kg	19,50	19,50	19,50	19,50	19,50	19,50	19,50	19,50	19,50	19,50	19,50	19,50	19,50
Gamberi (glassatura dichiarata 40%)	Black Tiger intero - 8/12 - Sud Est Asiatico	"	5,25	5,25	5,25	5,25	5,25	5,25	5,25	5,25	5,25	5,25	5,25	5,25	5,25
	Black Tiger intero - 16/20 - Sud Est Asiatico	"	4,70	4,70	4,70	4,70	4,70	4,70	4,70	4,70	4,70	4,70	4,70	4,70	4,70
	Black Tiger intero - 20/30 - Sud Est Asiatico	"	3,90	3,90	3,90	3,90	3,90	3,90	3,90	3,90	3,90	3,90	3,90	3,90	3,90

SPECIFICAZIONI MERCEOLOGICHE			Gen	Feb	Mar	Apr	Mag	Giu	Lug	Ago	Set	Ott	Nov	Dic	Media 2010
Gamberi	L1 argentini 10/20 congelati a bordo	Kg	13,50	13,50	13,50	13,50	13,50	13,50	13,50	13,50	13,50	13,50	13,50	13,50	13,50
	L2 " 20/30 " " "	"	10,30	10,30	10,30	10,75	10,75	11,25	11,25	11,25	11,25	11,25	11,25	11,25	10,93
Scampi	interi A - 8/12 - Nord Europa	"	11,15	11,15	11,15	11,15	11,15	11,15	11,15	11,15	11,15	11,15	11,15	11,15	11,15
	interi A - 13/16 - Nord Europa	"	10,00	10,00	10,00	10,00	10,00	10,00	10,00	10,00	10,00	10,00	10,00	10,00	10,00
	interi A - 17/20 - Nord Europa	"	8,00	8,00	8,00	8,00	8,00	8,00	8,00	8,00	8,00	8,00	8,00	8,00	8,00
	interi A - 41/50 - Nord Europa	"	6,15	6,15	6,15	6,15	6,15	6,15	6,15	6,15	6,15	6,15	6,15	6,15	6,15
<i>2) Mollami puliti</i>															
Calamari	U5 - Sud-est asiatico	Kg	4,50	4,50	4,50	4,50	4,75	5,20	5,50	5,50	5,50	5,95	6,40	6,40	5,27
	U10 - Sud-est asiatico	"	3,80	3,80	3,80	3,80	4,13	4,70	4,60	4,60	4,60	4,93	5,25	5,25	4,44
Moscardini	polipetti - 25/30 - Sud-est asiatico	"	3,25	3,25	3,25	3,25	3,53	4,15	4,15	4,15	4,15	4,30	4,45	4,45	3,86
Seppie	300/500 - 500/1000 Indonesia	"	3,90	3,90	3,90	3,90	3,90	4,50	4,50	4,50	4,50	4,83	5,15	5,15	4,39
	500/1000 - 1000/2000 Nord Europa	"	4,70	4,70	4,70	4,70	4,90	5,30	5,55	5,55	5,55	5,55	5,55	5,55	5,19
Piovre	300/500 - Indonesia	"	5,05	5,05	5,05	5,05	5,05	5,05	5,05	5,05	5,05	5,05	5,05	5,05	5,05
	500/1000 - marocco	"	7,00	7,00	7,00	7,00	7,00	7,00	7,00	7,00	7,00	7,00	7,00	7,00	7,00
	1000/UP - marocco	"	8,25	8,25	8,25	8,25	8,25	8,25	8,25	8,25	8,25	8,25	8,25	8,25	8,25
Vongole	sgusciate A	"	7,75	7,75	7,75	7,75	7,75	7,75	7,75	7,75	7,75	7,75	7,75	7,75	7,75
	veraci IQF A 150/250	"	5,23	5,23	5,23	5,23	5,23	5,23	5,23	5,23	5,23	5,23	5,23	5,23	5,23
Cozze	IQF sgusciate - 150/250 - nazionale	"	3,90	3,90	3,90	3,90	3,90	3,90	3,90	3,90	3,90	3,90	3,90	3,90	3,90
	IQF 1/2 guscio - 100/200 - N. Zelanda	"	4,15	4,15	4,15	4,15	4,15	4,15	4,15	4,15	4,15	4,15	4,15	4,15	4,15
<i>3) Filetti (Interfogliati)</i>															
Halibut	gr. 400/700 - N. Europa	Kg	9,50	9,50	9,50	9,50	9,50	9,50	9,50	9,50	9,50	9,50	9,50	9,50	9,50
Merluzzo	S/P - gr. 200/300 - Sud America	"	4,00	4,00	4,00	4,00	4,00	4,00	4,00	4,00	4,00	4,00	4,00	4,00	4,00
	S/P - gr. 160/250 - Sud Africa	"	3,50	3,50	3,50	3,50	3,50	3,50	3,50	3,50	3,50	3,50	3,50	3,50	3,50
Mostella	(Brotola) - gr. 120/150 - Senegal	"	5,00	5,00	5,00	5,00	5,00	5,00	5,00	5,00	5,00	5,00	5,00	5,00	5,00
Pangasio	gr. 120/150 - Vietnam	"	3,05	3,05	3,05	3,05	3,05	3,05	3,05	3,05	3,05	3,05	3,05	3,05	3,05

SPECIFICAZIONI MERCEOLOGICHE			Gen	Feb	Mar	Apr	Mag	Giu	Lug	Ago	Set	Ott	Nov	Dic	Media 2010
Platessa	n. 3 - gr. 120/150 - Olanda	Kg	7,10	7,10	7,10	7,10	7,10	6,90	6,90	6,90	6,90	6,90	6,90	6,90	6,98
Flaunder	n. 3 - gr. 100/130 - Olanda	"	4,90	4,90	4,90	4,90	4,90	4,90	4,90	4,90	4,90	4,90	4,90	4,90	4,90
Baccalà	l.q.f. 500/1000 - nord Europa	"	7,20	7,20	7,20	7,20	7,20	7,20	7,20	7,20	7,20	7,20	7,20	7,20	7,20
	l.q.f. 500/1000 - Cina	"	-	-	-	5,85	5,85	5,85	5,85	5,85	5,85	5,85	5,85	5,85	5,85
Persico	gr. 300/500	"	7,20	7,20	7,20	7,20	8,23	9,65	9,65	9,65	9,65	9,65	9,65	9,65	8,71
<i>4) Pesci a trance</i>															
Merluzzo	gr. 120/150	Kg	4,75	4,75	4,75	4,75	4,75	4,75	4,75	4,75	4,75	4,75	4,75	4,75	4,75
Salmone	gr. 130/150	"	4,10	4,10	4,10	4,10	4,10	4,10	4,10	4,10	4,10	5,05	6,00	6,00	4,50
Verdesca	gr. 130/150	"	3,30	3,30	3,30	3,30	3,30	3,30	3,30	3,30	3,30	3,30	3,30	3,30	3,30
Pesce spada	gr. 140/170	"	7,05	7,05	7,05	7,05	7,05	7,05	7,05	7,05	7,05	7,05	7,05	7,05	7,05
<i>5) Pesci interi</i>															
Nasello	decapitato - n. 1 - Sud America	Kg	2,00	2,00	2,00	2,00	2,00	2,00	2,00	2,00	2,00	2,00	2,00	2,00	2,00
Merluzzo	decapitato - n. 1 - Sud Africa	"	3,40	3,40	3,40	3,40	3,40	3,40	3,40	3,40	3,40	3,40	3,40	3,40	3,40
Oratina	250 / 350 eviscerato - da allevamento	"	7,70	7,70	7,70	7,70	7,70	7,70	7,70	7,70	7,70	7,70	7,70	7,70	7,70
Spigola	Kg 1 - 2 Francia	"	14,00	14,00	14,00	14,00	14,00	14,00	14,00	14,00	14,00	14,00	14,00	14,00	14,00
	Kg 2 - 4 Francia	"	14,75	14,75	14,75	14,75	14,75	14,75	14,75	14,75	14,75	14,75	14,75	14,75	14,75
Spigola / Branzino	250 / 350 eviscerato - da allevamento	"	8,00	8,00	8,00	8,00	8,00	8,00	8,00	8,00	8,00	8,00	8,00	8,00	8,00
Sogliola	Dover n. 5 - Olanda	"	8,75	8,75	8,75	8,75	8,75	8,75	8,75	8,75	8,75	8,75	8,75	8,75	8,75
	Dover n. 4 - Olanda	"	9,75	9,75	9,75	9,75	9,75	9,75	9,75	9,75	9,75	9,75	9,75	9,75	9,75
	Dover n. 3 - Olanda	"	11,50	11,50	11,50	11,50	11,50	11,50	11,50	11,50	11,50	11,50	11,50	11,50	11,50
Rombo liscio	Olanda 500/1000	"	9,18	9,18	9,18	9,18	9,18	9,18	9,18	9,18	9,18	9,18	9,18	9,18	9,18

SPECIFICAZIONI MERCEOLOGICHE		Gen	Feb	Mar	Apr	Mag	Giu	Lug	Ago	Set	Ott	Nov	Dic	Media 2010	
<i>d) Preparati, precotti, prefritti e da forno (surgelati)</i>															
<i>1) Di carne</i>															
Hamburger	bovini gr. 110 1° qualità	Kg	4,95	4,95	4,95	4,95	4,95	4,95	4,95	4,95	4,95	4,95	4,95	4,95	4,95
	misti gr. 110 2° "	"	4,20	4,20	4,20	4,20	4,20	4,20	4,20	4,20	4,20	4,20	4,20	4,20	4,20
Cordon bleu	di pollo gr. 110 1° qualità	"	4,05	4,05	4,05	4,05	4,05	4,05	4,05	4,05	4,05	4,05	4,05	4,05	4,05
Cotoletta	di pollo gr. 80 1° qualità	"	4,00	4,00	4,00	4,00	4,00	4,00	4,00	4,00	4,00	4,00	4,00	4,00	4,00
<i>2) Di pesce</i>															
Bastoncini	di merluzzo gr. 30 1° qualità	Kg	4,65	4,65	4,65	4,65	4,65	4,65	4,65	4,65	4,65	4,65	4,65	4,65	4,65
	di soia/pesci vari 2° "	"	4,10	4,10	4,10	4,10	4,10	4,10	4,10	4,10	4,10	4,10	4,10	4,10	4,10
Bocconcini	di nasello gr. 15 1° qualità	"	4,30	4,30	4,30	4,30	4,30	4,30	4,30	4,30	4,30	4,30	4,30	4,30	4,30
Cotolette	di nasello gr. 60 1° qualità	"	3,90	3,90	3,90	3,90	3,90	3,90	3,90	3,90	3,90	3,90	3,90	3,90	3,90
Filetto pastellato	di Baccalà "cod" 1° qualità	"	9,15	9,15	9,15	9,15	9,15	9,15	9,15	9,15	9,15	9,15	9,15	9,15	9,15
Surimi	bastoncini 1° qualità	"	3,18	3,18	3,18	3,18	3,18	3,18	3,18	3,18	3,18	3,18	3,18	3,18	3,18
	chele di granchio 1° "	"	4,30	4,30	4,30	4,30	4,30	4,30	4,30	4,30	4,30	4,30	4,30	4,30	4,30
Misto di pesce	per risotto conf. 1 Kg.	"	4,73	4,73	4,73	4,73	4,73	4,73	4,73	4,73	4,73	4,73	4,73	4,73	4,73
<i>3) Vari</i>															
Olive	ripiene "all'ascolana" 1° qualità	Kg	4,05	4,05	4,05	4,05	4,05	4,05	4,05	4,05	4,05	4,05	4,05	4,05	4,05
Fiori di zucca	pastellati ripieni 1° qualità	"	7,95	7,95	7,95	7,95	7,95	7,95	7,95	7,95	7,95	7,95	7,95	7,95	7,95
Fritto misto	vegetale pastellato 1° qualità	"	4,28	4,28	4,28	4,28	4,28	4,28	4,28	4,28	4,28	4,28	4,28	4,28	4,28
Suppli	al ragù di riso gr. 75 1° qualità	"	4,45	4,45	4,45	4,45	4,45	4,45	4,45	4,45	4,45	4,45	4,45	4,45	4,45
Fagottini ripieni	al formaggio e prosciutto 1° qualità	"	3,15	3,15	3,15	3,15	3,15	3,15	3,15	3,15	3,15	3,15	3,15	3,15	3,15

SPECIFICAZIONI MERCEOLOGICHE			Gen	Feb	Mar	Apr	Mag	Giu	Lug	Ago	Set	Ott	Nov	Dic	Media 2010
<i>4) Da forno</i>															
Pane	Baguette bianca da cm 57 - gr 225 pronto cottura	pz	0,54	0,54	0,54	0,54	0,54	0,54	0,54	0,54	0,54	0,54	0,54	0,54	0,54
Pizza	bianca lievita (fondo) 1° qualità	"	0,43	0,43	0,43	0,43	0,43	0,43	0,43	0,43	0,43	0,43	0,43	0,43	0,43
	rossa " " 1° "	"	0,78	0,78	0,78	0,78	0,78	0,78	0,78	0,78	0,78	0,78	0,78	0,78	0,78
	"margherita" gr. 460 1° "	"	0,96	0,96	0,96	0,96	0,96	0,96	0,96	0,96	0,96	0,96	0,96	0,96	0,96
Lasagne	al ragù 1° qualità (conf. catering)	Kg	5,00	5,00	5,00	5,00	5,00	5,00	5,00	5,00	5,00	5,00	5,00	5,00	5,00
Cannelloni	al ragù 1° qualità (conf. catering)	"	5,00	5,00	5,00	5,00	5,00	5,00	5,00	5,00	5,00	5,00	5,00	5,00	5,00
Ravioli	ricotta/spinaci 1° qualità (conf. catering)	"	4,25	4,25	4,25	4,25	4,25	4,25	4,25	4,25	4,25	4,25	4,25	4,25	4,25
Tortellini	al ragù 1° qualità (conf. catering)	"	4,05	4,05	4,05	4,05	4,05	4,05	4,05	4,05	4,05	4,05	4,05	4,05	4,05
<i>5) Pasticceria</i>															
Crostate	vari gusti conf. da Kg. 1,200	pz	8,10	8,10	8,10	8,10	8,10	8,10	8,10	8,10	8,10	8,10	8,10	8,10	8,10
Mousse	al limone conf. da Kg. 1,200	"	9,43	9,43	9,43	9,43	9,43	9,43	9,43	9,43	9,43	9,43	9,43	9,43	9,43
Torte	vari gusti conf. da Kg. 1,200	"	7,25	7,25	7,25	7,25	7,25	7,25	7,25	7,25	7,25	7,25	7,25	7,25	7,25
SPEZIE ED ERBE AROMATICHE															
<i>Franco dettagliante</i>															
Aglio	in polvere (conf. da 30 gr).	cad	1,00	1,00	1,00	1,00	1,00	1,00	1,00	1,00	1,00	1,00	1,00	1,00	1,00
Anice	in semi (conf. da 25 gr. ca.)	"	1,00	1,00	1,00	1,00	1,00	1,00	1,00	1,00	1,00	1,00	1,00	1,00	1,00
Basilico	foglie tritate (conf. da 10 gr. ca.)	"	1,10	1,10	1,10	1,10	1,10	1,10	1,10	1,10	1,10	1,10	1,10	1,10	1,10
Cannella	in polvere (conf. da gr. 25 ca.)	"	0,93	0,93	0,93	0,93	0,93	0,93	0,93	0,93	0,93	0,93	0,93	0,93	0,93
	in stecche (conf. da gr. 10 ca.)	"	0,95	0,95	0,95	0,95	0,95	0,95	0,95	0,95	0,95	0,95	0,95	0,95	0,95
Chiodi di garofano	interi (conf. da gr. 20 ca.)	"	0,95	0,95	0,95	0,95	0,95	0,95	0,95	0,95	0,95	0,95	0,95	0,95	0,95

SPECIFICAZIONI MERCEOLOGICHE			Gen	Feb	Mar	Apr	Mag	Giu	Lug	Ago	Set	Ott	Nov	Dic	Media 2010
Curry	in polvere (conf. da gr. 25 ca.)	cad	1,00	1,00	1,00	1,00	1,00	1,00	1,00	1,00	1,00	1,00	1,00	1,00	1,00
Erba cipollina	(conf. da gr. 5 ca.)	"	1,08	1,08	1,08	1,08	1,08	1,08	1,08	1,08	1,08	1,08	1,08	1,08	1,08
Menta	in foglie (conf. da 10 gr. ca.)	"	1,08	1,08	1,08	1,08	1,08	1,08	1,08	1,08	1,08	1,08	1,08	1,08	1,08
Noci moscate	macinate (conf. da gr. 25 ca.)	"	0,93	0,93	0,93	0,93	0,93	0,93	0,93	0,93	0,93	0,93	0,93	0,93	0,93
Origano	foglie tritate (conf. da 10 gr. ca.)	"	1,10	1,10	1,10	1,10	1,10	1,10	1,10	1,10	1,10	1,10	1,10	1,10	1,10
Paprika	dolce (conf. da gr. 25 ca.)	"	0,93	0,93	0,93	0,93	0,93	0,93	0,93	0,93	0,93	0,93	0,93	0,93	0,93
Pepe - 1° qualità	bianco macinato (conf. da gr. 30 ca.)	"	1,08	1,08	1,08	1,08	1,08	1,08	1,08	1,08	1,08	1,08	1,08	1,08	1,08
	nero macinato o in grani (conf. da gr. 30 ca.)	"	1,05	1,05	1,05	1,05	1,05	1,05	1,05	1,05	1,05	1,05	1,05	1,05	1,05
Peperoncino	intero o frantumato (conf. da gr. 15 ca.)	"	0,98	0,98	0,98	0,98	0,98	0,98	0,98	0,98	0,98	0,98	0,98	0,98	0,98
	macinato (conf. da gr. 25 ca.)	"	1,03	1,03	1,03	1,03	1,03	1,03	1,03	1,03	1,03	1,03	1,03	1,03	1,03
Prezzemolo	in foglie (conf. da 10 gr. ca.)	"	1,10	1,10	1,10	1,10	1,10	1,10	1,10	1,10	1,10	1,10	1,10	1,10	1,10
Rosmarino	in foglie (conf. da 10 gr. ca.)	"	1,08	1,08	1,08	1,08	1,08	1,08	1,08	1,08	1,08	1,08	1,08	1,08	1,08
Salvia	in foglie (conf. da 10 gr. ca.)	"	1,08	1,08	1,08	1,08	1,08	1,08	1,08	1,08	1,08	1,08	1,08	1,08	1,08
Timo	in foglie (conf. da 10 gr. ca.)	"	1,13	1,13	1,13	1,13	1,13	1,13	1,13	1,13	1,13	1,13	1,13	1,13	1,13
Zafferano	in polvere (conf. da gr. 0,25 ca.)	"	0,78	0,78	0,78	0,78	0,78	0,78	0,78	0,78	0,78	0,78	0,78	0,78	0,78
Zenzero	(conf. da gr. 20 ca.)	"	1,03	1,03	1,03	1,03	1,03	1,03	1,03	1,03	1,03	1,03	1,03	1,03	1,03
ALIMENTI NERVINI, ZUCCHERO E CACAO															
<i>a) Caffè (franco grossista acquirente)</i>															
Crudi americani	Santos Fancy NY 2 cr. 17/18	Kg	2,73	2,73	2,89	3,04	3,08	3,43	3,73	3,73	3,65	3,58	3,58	4,01	3,34
	Santos Fancy NY 2 cr. 19	"	2,98	2,98	3,15	3,35	3,43	3,70	3,93	3,93	3,88	3,83	3,83	4,29	3,60
	Columbia excelso	"	3,63	3,63	3,80	3,98	4,08	4,53	4,88	4,93	4,88	4,78	4,78	4,88	4,39

SPECIFICAZIONI MERCEOLOGICHE		Gen	Feb	Mar	Apr	Mag	Giu	Lug	Ago	Set	Ott	Nov	Dic	Media 2010	
<i>segue...</i>															
Crudi americani	Perù naturale "Nikko"	Kg	3,28	3,28	3,38	3,48	3,55	3,84	4,05	4,05	4,11	4,18	4,18	4,60	3,83
	Costarica SHB	"	3,48	3,48	3,63	3,78	3,88	4,25	4,53	4,58	4,70	4,78	4,78	5,01	4,24
	Maragogyne	"	5,18	5,18	5,28	5,38	5,43	5,70	5,93	5,85	5,70	5,63	5,63	6,04	5,57
	Guatemala SHB	"	3,93	3,93	3,95	4,00	3,98	4,28	4,63	4,68	4,68	4,63	4,63	4,99	4,36
	Nicaragua SHG	"	3,48	3,48	3,58	3,70	3,83	4,13	4,33	4,35	4,38	4,38	4,38	4,71	4,06
	Honduras SHG	"	-	-	-	-	3,58	3,93	4,28	4,33	4,38	4,38	4,38	4,76	4,25
	S. Domingo lavato	"	3,68	3,68	3,73	3,85	4,00	4,40	4,73	4,73	4,78	4,83	4,83	5,14	4,36
	Haiti XXXXX	"	3,28	3,28	-	3,60	3,75	4,00	4,13	4,13	4,23	4,33	4,33	4,33	3,94
Crudi africani	Kenia lavato tipo AA T.Q.	"	5,03	5,03	5,13	5,28	5,15	5,20	5,43	5,50	5,68	5,78	5,78	6,16	5,43
	Djmmah grado 5 P.E.	"	2,73	2,73	2,75	2,75	2,78	3,13	3,43	3,45	3,48	3,48	3,48	3,48	3,14
	Congo HTM/N/ MOYEN Selezionato	"	2,28	2,28	2,28	2,28	2,25	2,33	2,43	2,43	2,43	2,43	2,43	2,53	2,36
	Costa d'Avorio gr. 1 16-18	"	1,83	1,83	1,83	1,85	1,90	2,10	2,28	2,28	2,18	2,08	2,08	2,16	2,03
	Camerun naturale gr. 1 18-20	"	1,88	1,88	1,90	1,95	1,98	2,15	2,33	2,33	2,23	2,13	2,13	2,25	2,09
	" " " " 16-18	"	1,83	1,83	1,83	1,85	1,90	2,05	2,18	2,18	2,13	2,08	2,08	2,16	2,01
	Togo gr. 1	"	1,98	1,98	1,98	2,00	2,03	2,13	2,23	2,23	2,20	2,18	2,18	2,25	2,11
	Uganda nat. Criv. 18	"	1,98	1,98	2,03	2,10	2,13	2,25	2,38	2,38	2,30	2,23	2,23	2,35	2,19
Crudi asiatici	Giava robusta WIB	"	2,33	2,33	2,33	2,33	2,33	2,43	2,53	2,53	2,43	2,33	2,33	2,49	2,39
	EK/1 special E.L.B.	"	1,98	1,98	2,03	2,05	2,03	2,13	2,23	2,23	2,18	2,13	2,13	2,28	2,11
	India robusta Parchment AB	"	2,83	2,83	2,70	2,60	2,63	2,68	2,73	2,73	2,60	2,48	2,48	2,53	2,65
	" " Cherry AB	"	1,88	1,88	1,93	1,95	2,08	2,20	2,18	2,18	2,15	2,13	2,13	2,23	2,07
	" " Monsonato AA	"	2,38	2,38	2,38	2,40	2,43	2,48	2,53	2,53	2,53	2,53	2,53	2,60	2,47
	" arabica Cherry AB	"	2,68	2,68	2,75	2,83	2,83	3,03	3,23	3,30	3,38	3,38	3,38	3,80	3,10
	India Plantation "A"	"	3,68	3,68	3,68	3,68	3,78	4,13	4,38	4,25	4,08	4,03	4,03	4,40	3,98
	Vietnam gr. 1 cr. 16	"	1,73	1,73	1,75	1,80	1,85	2,03	2,18	2,18	2,10	2,03	2,03	2,13	1,96
	Vietnam gr. 1 cr. 18	"	1,78	1,78	1,83	1,88	1,93	2,10	2,23	2,23	2,15	2,08	2,08	2,20	2,02
Decaffeinati	Miscela arabica decaffeinato	"	4,78	4,78	4,78	4,80	4,83	5,13	5,43	5,43	5,43	5,43	5,43	5,85	5,17
	Santos decaffeinato	"	4,03	4,03	4,13	4,25	4,28	4,58	4,88	4,88	4,88	4,88	4,88	5,28	4,58
	Robusta decaffeinato	"	3,28	3,28	3,30	3,33	3,33	3,43	3,53	3,53	3,53	3,53	3,53	3,55	3,43
Tostati (franco dettagliante)	miscela famiglia	Kg	14,50	14,50	14,50	14,50	14,50	15,25	16,00	16,00	16,00	16,00	16,00	16,00	15,31
	" " extra	"	18,00	18,00	18,00	18,00	18,00	18,50	19,00	19,00	19,00	19,00	19,00	19,00	18,54
	" bar	"	21,50	21,50	21,50	21,50	21,50	22,50	23,50	23,50	23,50	23,50	23,50	23,50	22,58

SPECIFICAZIONI MERCEOLOGICHE			Gen	Feb	Mar	Apr	Mag	Giu	Lug	Ago	Set	Ott	Nov	Dic	Media 2010	
<i>b) Tè (franco dettagliante)</i>																
In filtri	di I q.tà: conf. da 25 filtri	cad	1,90	1,90	1,90	1,90	1,90	1,90	1,90	1,90	1,90	1,90	1,90	1,90	1,90	1,90
	" " 50 "	"	2,68	2,68	2,68	2,68	2,68	2,68	2,68	2,68	2,68	2,68	2,68	2,68	2,68	2,68
	di II q.tà: conf. da 25 filtri	"	0,98	0,98	0,98	0,98	0,98	0,98	0,98	0,98	0,98	0,98	0,98	0,98	0,98	0,98
	" " 50 "	"	1,50	1,50	1,50	1,50	1,50	1,50	1,50	1,50	1,50	1,50	1,50	1,50	1,50	1,50
<i>c) Orzo (franco dettagliante)</i>																
Solubile	confezione da gr. 120	"	1,18	1,18	1,18	1,18	1,18	1,18	1,18	1,18	1,18	1,18	1,18	1,18	1,18	1,18
Macinato	confezione da gr. 500	"	1,15	1,15	1,15	1,15	1,15	1,15	1,15	1,15	1,15	1,15	1,15	1,15	1,15	1,15
<i>d) Zucchero (franco dettagliante)</i>																
Raffinato	Bianco alta qualità	Kg	1,08	1,08	1,08	1,08	1,08	1,08	1,08	1,08	1,08	1,08	1,08	1,08	1,08	1,08
	Bianco	"	0,78	0,78	0,78	0,78	0,78	0,78	0,78	0,78	0,78	0,78	0,78	0,78	0,78	0,78
Di canna		"	1,63	1,63	1,63	1,63	1,63	1,63	1,63	1,63	1,63	1,63	1,63	1,63	1,63	1,63
<i>e) Cacao (franco dettagliante)</i>																
Cacao in polvere	dolce - conf. da gr. 125	cad	1,40	1,40	1,40	1,40	1,40	1,40	1,40	1,40	1,40	1,40	1,40	1,40	1,40	1,40
	amaro - " da gr. 125	"	1,55	1,55	1,55	1,55	1,55	1,55	1,55	1,55	1,55	1,55	1,55	1,55	1,55	1,55
PRODOTTI DA AGRICOLTURA BIOLOGICA *																
<i>Franco produttore - (Reg. CEE 2092/91)</i>																
Olio di oliva	extra vergine confezionato in bottiglia da 1 litro	cad	5,75	6,25	6,00	5,75	5,75	5,75	5,75	6,00	6,25	6,25	6,25	6,25	6,25	6,00
	extra vergine (prod. Centro) in bottiglia da 1 litro	"	7,25	7,25	7,25	7,25	7,25	7,25	7,25	7,50	7,75	7,75	7,75	7,75	7,75	7,44
Latte	di vacca	100	44,50	44,50	44,50	44,50	44,50	44,50	44,50	44,50	44,50	44,50	44,50	44,50	44,50	44,50
	di pecora	"	96,50	-	-	-	-	-	-	-	-	-	-	-	-	96,50
Caciotta	di latte di pecora	Kg	7,75	7,75	7,75	7,75	7,75	7,75	7,75	7,75	7,75	7,75	7,75	7,75	7,75	7,75
	" " di vacca	"	5,60	5,60	5,60	5,60	5,60	5,60	5,60	5,60	5,60	5,60	5,60	5,60	5,60	5,60
	" " di vacca / pecora	"	7,60	7,60	7,60	7,60	7,60	7,60	7,60	7,60	7,60	7,60	7,60	7,60	7,60	7,60

(*) Rilevazione della Borsa Merci (Azienda speciale della C.C.I.A.A. di Roma)

SPECIFICAZIONI MERCEOLOGICHE			Gen	Feb	Mar	Apr	Mag	Giu	Lug	Ago	Set	Ott	Nov	Dic	Media 2010
Pecorino	romano	Kg	9,00	9,00	9,00	9,00	9,00	9,00	9,00	9,00	9,00	9,00	9,00	9,00	9,00
Grano duro da seme <i>(Franco grossista)</i>	seconda riproduzione	Ton	n.q.	n.q.	n.q.	n.q.	n.q.	n.q.	n.q.	n.q.	n.q.	n.q.	n.q.	n.q.	n.q.
MATERIALE PER L'INFORMATICA (Hardware)															
<i>Franco destino consumatore</i>															
Scheda madre	2 socket per DIMM - DDR2 - 4 porte Usb	cad	43,00	43,00	43,00	43,00	43,00	43,00	43,00	43,00	43,00	43,00	43,00	43,00	43,00
	4 socket per DIMM - DDR2 - 4 porte Usb	"	59,00	59,00	59,00	59,00	59,00	59,00	59,00	59,00	59,00	59,00	59,00	59,00	59,00
Processore	2.5 Ghz - Dual Core + ventola	"	84,00	84,00	84,00	84,00	84,00	84,00	84,00	84,00	84,00	84,00	84,00	84,00	84,00
Monitor Lcd	display da 22" - risoluzione max 1680x1050	"	140,00	140,00	140,00	140,00	140,00	140,00	140,00	140,00	140,00	140,00	140,00	140,00	140,00
	display da 19" - risoluzione max 1440x900	"	120,00	120,00	120,00	120,00	120,00	120,00	120,00	120,00	120,00	120,00	120,00	120,00	120,00
Modem	ADSL esterno - Upstream fino a 1 Mbps alimentazione Usb	"	26,00	26,00	26,00	26,00	26,00	26,00	26,00	26,00	26,00	26,00	26,00	26,00	26,00
Scanner	USB 2.0 96 bit a colori, risoluzione 4800x9600 dpi diapositive e negativi da 35mm	"	100,00	100,00	100,00	100,00	100,00	100,00	100,00	100,00	100,00	100,00	100,00	100,00	100,00
Memorie	RAM 1GB - DIMM DDR2 800 Mhz	"	30,00	30,00	30,00	30,00	30,00	30,00	30,00	30,00	30,00	30,00	30,00	30,00	30,00
	RAM 2GB - DIMM DDR2 800 Mhz	"	54,00	54,00	54,00	54,00	54,00	54,00	54,00	54,00	54,00	54,00	54,00	54,00	54,00
Masterizzatori/Lettori	Dual Layer Black - DVD-ROM, DVD+/-R, DVD +/-RW memoria buffer 2MB	"	30,00	30,00	30,00	30,00	30,00	30,00	30,00	30,00	30,00	30,00	30,00	30,00	30,00
Tastiera	Interfaccia USB	"	9,00	9,00	9,00	9,00	9,00	9,00	9,00	9,00	9,00	9,00	9,00	9,00	9,00
	Wireless	"	27,50	27,50	27,50	27,50	27,50	27,50	27,50	27,50	27,50	27,50	27,50	27,50	27,50
Mouse	optical - 2 tasti più rotellina centrale	"	9,00	9,00	9,00	9,00	9,00	9,00	9,00	9,00	9,00	9,00	9,00	9,00	9,00
Case	midi tower - formato ATX - porte USB	"	60,00	60,00	60,00	60,00	60,00	60,00	60,00	60,00	60,00	60,00	60,00	60,00	60,00
Stampante	B/N Color Inkjet - risoluzione 4.800x1.200 dpi	"	50,00	50,00	50,00	50,00	50,00	50,00	50,00	50,00	50,00	50,00	50,00	50,00	50,00

SPECIFICAZIONI MERCEOLOGICHE			Gen	Feb	Mar	Apr	Mag	Giu	Lug	Ago	Set	Ott	Nov	Dic	Media 2010	
Hard Disk	320 GB - Serial ATA-2 BUFFER 16MB	cad	42,00	42,00	42,00	42,00	42,00	42,00	42,00	42,00	42,00	42,00	42,00	42,00	42,00	42,00
	500 GB - S-ATA 2 Cache 16MB	"	50,00	50,00	50,00	50,00	50,00	50,00	50,00	50,00	50,00	50,00	50,00	50,00	50,00	50,00
Webcam Usb	Risol. Vga 640X480- Microf.- FOTO 1.3 Megapixel	"	29,00	29,00	29,00	29,00	29,00	29,00	29,00	29,00	29,00	29,00	29,00	29,00	29,00	29,00
CD	R 700 Mb	"	0,15	0,15	0,15	0,15	0,15	0,15	0,15	0,15	0,15	0,15	0,15	0,15	0,15	0,15
	RW 700 Mb	"	0,41	0,41	0,41	0,41	0,41	0,41	0,41	0,41	0,41	0,41	0,41	0,41	0,41	0,41
DVD	+ RW 4,7 Gb	"	1,90	1,90	1,90	1,90	1,90	1,90	1,90	1,90	1,90	1,90	1,90	1,90	1,90	1,90
	- RW 4,7 Gb	"	1,90	1,90	1,90	1,90	1,90	1,90	1,90	1,90	1,90	1,90	1,90	1,90	1,90	1,90
SAPONI E DETERSIVI																
<i>Franco dettagliante</i>																
Sapone	da bucato giallo in pani gr 300	conf	0,54	0,54	0,54	0,54	0,54	0,54	0,54	0,54	0,54	0,54	0,54	0,54	0,54	0,54
	bianco tipo Marsiglia gr 300	"	0,52	0,52	0,52	0,52	0,52	0,52	0,52	0,52	0,52	0,52	0,52	0,52	0,52	0,52
	da toilette in pani gr 125	"	0,52	0,52	0,52	0,52	0,52	0,52	0,52	0,52	0,52	0,52	0,52	0,52	0,43	0,51
Detersivo	per lavatrici in fustini Kg 30	conf	2,18	2,18	2,18	2,18	2,18	2,18	2,18	2,18	2,18	2,18	2,18	2,18	2,63	2,21
	per lavatrici liquido Kg 10	"	3,63	3,63	3,63	3,63	3,63	3,63	3,63	3,63	3,63	3,63	3,63	3,63	3,63	3,63
	per piatti liquido Kg 5	"	1,97	1,97	1,97	1,97	1,97	1,97	1,97	1,97	1,97	1,97	1,97	1,97	1,88	1,96
Ammorbidente	liquido Kg 5	"	1,58	1,58	1,58	1,58	1,58	1,58	1,58	1,58	1,58	1,58	1,58	1,75	1,59	
CELLULOSA E PASTA LEGNO																
<i>Franco porto italiano (prezzo CIF)</i>																
PRODOTTO NON SDOGANATO 90/100																
Solfato bianchita	fibra lunga	Kg	0,52	0,54	0,56	0,57	0,59	0,60	0,60	0,60	0,60	0,57	0,57	0,57	0,57	0,57
	" corta	"	0,43	0,45	0,48	0,51	0,54	0,55	0,55	0,55	0,55	0,51	0,51	0,51	0,51	0,51
Solfito bianchita	fibra lunga	"	0,47	0,49	0,51	0,52	0,54	0,54	0,54	0,54	0,54	0,51	0,51	0,51	0,51	0,52
Pastalegno di conifera	greggia	"	0,22	0,23	0,24	0,25	0,26	0,26	0,26	0,26	0,26	0,25	0,25	0,25	0,25	0,24
	bianchita	"	0,23	0,24	0,26	0,26	0,28	0,28	0,28	0,28	0,28	0,27	0,27	0,27	0,27	0,26

SPECIFICAZIONI MERCEOLOGICHE			Gen	Feb	Mar	Apr	Mag	Giu	Lug	Ago	Set	Ott	Nov	Dic	Media 2010	
Pasta	chemitermomeccanica 70	Kg	0,20	0,22	0,23	0,23	0,24	0,24	0,24	0,24	0,24	0,24	0,24	0,24	0,24	0,23
CARTA DA STAMPA E DA SCRIVERE																
<i>Da grossista a utilizzatore all'ingrosso o dettagliante franco destino</i>																
RISMATA LORDO PER NETTO PER CARTE ALLESTITE IN RISMETTE:																
21 X 29,7 - 21,5 X 33 - 22 X 28 - 22 X 33 - 25,7 X 36,4 - 29,7 X 42																
DA 400/500 FOGLI AUMENTO DI €. 0,16 AL Kg																
Carta ecologica	gr 60	Kg	0,98	0,98	0,98	0,98	1,05	1,05	1,05	1,05	1,05	1,05	1,16	1,16	1,16	1,04
Mezzo fine	gr 60: bianco e colorato collato o calandrato	"	1,08	1,08	1,08	1,08	1,13	1,13	1,13	1,13	1,13	1,13	1,24	1,24	1,24	1,13
Copertina per atti	colorata con pasta legno	"	1,18	1,18	1,18	1,18	1,23	1,23	1,23	1,23	1,23	1,23	1,35	1,35	1,35	1,23
	tipo fine pannosa	"	0,99	0,99	0,99	0,99	1,05	1,05	1,05	1,05	1,05	1,05	1,16	1,16	1,16	1,05
Disegno	filigranato liscio e ruvido	"	1,89	1,89	1,89	1,89	1,95	1,95	1,95	1,95	1,95	1,95	2,15	2,15	2,15	1,96
Usomano bianco	gr 70:															
	con legno (40-50%)	"	1,05	1,05	1,05	1,05	1,10	1,10	1,10	1,10	1,10	1,10	1,22	1,22	1,22	1,10
	con legno (20-25%)	"	1,14	1,14	1,14	1,14	1,19	1,19	1,19	1,19	1,19	1,19	1,31	1,31	1,31	1,19
	senza legno	"	0,93	0,93	0,93	0,93	0,97	0,97	0,97	0,97	0,97	0,97	1,06	1,06	1,06	0,97
	senza legno sopraffino	"	1,00	1,00	1,00	1,00	1,03	1,03	1,03	1,03	1,03	1,03	1,13	1,13	1,13	1,03
	gr 60:															
	senza legno per meccanografico in bobine	"	0,95	0,95	0,95	0,95	0,98	0,98	0,98	0,98	0,98	0,98	1,08	1,08	1,08	0,98
Gelatinata	schedografia senza legno bianca e colorata	"	2,20	2,20	2,20	2,20	2,23	2,23	2,23	2,23	2,23	2,23	2,45	2,45	2,45	2,25
Patinata moderna	lucida, opaca e monopatinata:															
	supporto senza legno	"	0,89	0,89	0,89	0,89	0,93	0,93	0,93	0,93	0,93	0,93	1,02	1,02	1,02	0,93
	supporto con legno sino al 30%	"	0,95	0,95	0,95	0,95	0,98	0,98	0,98	0,98	0,98	0,98	1,08	1,08	1,08	0,99
Patinata classica	lucida e opaca:															
	supporto senza legno	"	1,38	1,38	1,38	1,38	1,40	1,40	1,40	1,40	1,40	1,40	1,55	1,55	1,55	1,42
	supporto con legno	"	1,22	1,22	1,22	1,22	1,24	1,24	1,24	1,24	1,24	1,24	1,36	1,36	1,36	1,25

SPECIFICAZIONI MERCEOLOGICHE		Gen	Feb	Mar	Apr	Mag	Giu	Lug	Ago	Set	Ott	Nov	Dic	Media 2010	
Monolucida	colorata per affisso:														
	tipo medio	Kg	1,13	1,13	1,13	1,13	1,18	1,18	1,18	1,18	1,18	1,30	1,30	1,18	
	tipo fine	"	1,35	1,35	1,35	1,35	1,40	1,40	1,40	1,40	1,40	1,40	1,55	1,55	1,41
	bianca per cartello:														
	con legno	"	1,03	1,03	1,03	1,03	1,08	1,08	1,08	1,08	1,08	1,08	1,19	1,19	1,08
	senza legno	"	1,13	1,13	1,13	1,13	1,18	1,18	1,18	1,18	1,18	1,30	1,30	1,18	
Vergata	per edizioni	"	1,90	1,90	1,90	1,90	1,93	1,93	1,93	1,93	1,93	2,12	2,12	1,95	
Extra strong	senza legno	"	2,10	2,10	2,10	2,10	2,13	2,13	2,13	2,13	2,13	2,34	2,34	2,15	
Xerografia	bianca finissima	"	1,23	1,23	1,23	1,23	1,28	1,28	1,28	1,28	1,28	1,41	1,41	1,28	
Monocarbo	gr. 23 formato standard	"	0,12	0,12	0,12	0,12	0,18	0,18	0,18	0,18	0,18	0,20	0,20	0,16	
Autocopiante (a risma)	chimica CB gr 56 bianca 50 x 70	cad	19,75	19,75	19,75	19,75	20,25	20,25	20,25	20,25	20,25	22,28	22,28	20,42	
	chimica CB gr 56 colorata 50 x 70	"	21,70	21,70	21,70	21,70	22,15	22,15	22,15	22,15	22,15	24,37	24,37	22,37	
	chimica CFB gr 53 bianca 50 x 70	"	24,25	24,25	24,25	24,25	24,55	24,55	24,55	24,55	24,55	27,01	27,01	24,86	
	chimica CFB gr 53 colorata 50 x 70	"	26,15	26,15	26,15	26,15	26,45	26,45	26,45	26,45	26,45	29,10	29,10	26,79	
	chimica CF gr 53 bianca 50 x 70	"	19,05	19,05	19,05	19,05	19,30	19,30	19,30	19,30	19,30	21,23	21,23	19,54	
	chimica CF gr 53 colorata 50 x 70	"	20,40	20,40	20,40	20,40	20,65	20,65	20,65	20,65	20,65	22,72	22,72	20,91	
BUSTE															
<i>Franco produttore</i> IN CONFEZIONI DA 500 PEZZI															
Buste	bianche:														
	formato cm 11 x 23 - gr. 90 - con finestra	scat	8,98	8,98	8,98	8,98	9,05	9,05	9,05	9,05	9,05	9,96	9,96	9,18	
	" " " - gr. 90 - senza finestra	"	8,18	8,18	8,18	8,18	8,28	8,28	8,28	8,28	8,28	9,11	9,11	8,38	
	colorare:														
	formato cm 12 x 18 - peso gr. 80	"	7,80	7,80	7,80	7,80	7,85	7,85	7,85	7,85	7,85	8,64	8,64	7,97	
formato cm 18 x 24 - " "	"	11,85	11,85	11,85	11,85	12,03	12,03	12,03	12,03	12,03	13,23	13,23	12,17		
Buste bianche internografate	con chiusura autoadesiva:														
	cm 11 x 23 - peso gr. 90 - senza finestra	"	8,98	8,98	8,98	8,98	9,10	9,10	9,10	9,10	9,10	10,02	10,02	9,21	
	" " - peso gr. 90 - con finestra	"	9,35	9,35	9,35	9,35	9,48	9,48	9,48	9,48	9,48	10,43	10,43	9,59	

SPECIFICAZIONI MERCEOLOGICHE		Gen	Feb	Mar	Apr	Mag	Giu	Lug	Ago	Set	Ott	Nov	Dic	Media 2010
Buste bianche internografate	a sacco: cm 16 x 23 - peso gr. 80 cm 19 x 26 - peso gr. 80 cm 23 x 33 - peso gr. 80	scat " "	14,93 17,25 23,38	14,93 17,25 23,38	14,93 17,25 23,38	14,93 17,25 23,38	15,03 17,40 23,55	15,03 17,40 23,55	15,03 17,40 23,55	15,03 17,40 23,55	15,03 17,40 23,55	16,53 19,15 25,91	16,53 19,15 25,91	15,24 17,64 23,88
CARTE IN ROTOLI														
<i>In bobine - Franco fabbrica</i>														
Calandrata	per rotocalco per quotidiani gr 48,8 mq per quotidiani gr 45,0 mq	Kg " "	0,95 0,83 0,86	0,95 0,83 0,86	0,95 0,83 0,86	0,95 0,83 0,86	1,05 0,93 0,96	1,05 0,93 0,96	1,05 0,93 0,96	1,05 0,93 0,96	1,05 0,93 0,96	1,16 1,02 1,06	1,16 1,02 1,06	1,03 0,91 0,94
Patinata	per periodico	"	1,13	1,13	1,13	1,13	1,23	1,23	1,23	1,23	1,23	1,35	1,35	1,21
PRODOTTI DA IMBALLAGGIO														
<i>Franco produttore</i>														
Carta in fogli	cm 100 x 150 - peso gr 120 cad.	Kg	3,18	3,18	3,18	3,18	3,28	3,28	3,28	3,28	3,28	3,60	3,60	3,30
Tubi in cartone bianco	confezioni da 10 pezzi: Φ cm 5 - lungh cm 50 Φ cm 5 - lungh cm 70	scat "	6,60 8,90	6,60 8,90	6,60 8,90	6,60 8,90	6,73 9,03	6,73 9,03	6,73 9,03	6,73 9,03	6,73 9,03	7,40 9,93	7,40 9,93	6,80 9,13
Scatole in cartone	cm 25 x 25 x 25 cm 30 x 30 x 30	cad "	0,78 0,93	0,78 0,93	0,78 0,93	0,78 0,93	0,85 1,00	0,85 1,00	0,85 1,00	0,85 1,00	0,85 1,00	0,94 1,11	0,94 1,11	0,84 0,99
CARTONCINI														
<i>Da grossista a utilizzatore all'ingrosso o dettagliante franco destino RISMATI LORDO PER NETTO</i>														
Bristol e Opaline		Kg	2,70	2,70	2,70	2,70	2,75	2,75	2,75	2,75	2,75	3,04	3,04	2,78
Schedario		"	2,20	2,20	2,20	2,20	2,25	2,25	2,25	2,25	2,25	2,48	2,48	2,27
Colorati	finissimi	"	2,08	2,08	2,08	2,08	2,13	2,13	2,13	2,13	2,13	2,35	2,35	2,15

SPECIFICAZIONI MERCEOLOGICHE			Gen	Feb	Mar	Apr	Mag	Giu	Lug	Ago	Set	Ott	Nov	Dic	Media 2010
Manila bilucido	medio	Kg	1,03	1,03	1,03	1,03	1,08	1,08	1,08	1,08	1,08	1,08	1,18	1,18	1,08
	fine	"	1,08	1,08	1,08	1,08	1,13	1,13	1,13	1,13	1,13	1,13	1,25	1,25	1,13
Bianco	grigio	"	0,98	0,98	0,98	0,98	1,03	1,03	1,03	1,03	1,03	1,03	1,13	1,13	1,03
	bianco	"	1,03	1,03	1,03	1,03	1,08	1,08	1,08	1,08	1,08	1,08	1,18	1,18	1,08
Kote bianco	cover gr 180/350	"	1,98	1,98	1,98	1,98	2,03	2,03	2,03	2,03	2,03	2,03	2,23	2,23	2,04
	wrap gr 80/90	"	2,60	2,60	2,60	2,60	2,65	2,65	2,65	2,65	2,65	2,65	2,93	2,93	2,68
	board e foldingboard gr 240/350	"	1,75	1,75	1,75	1,75	1,83	1,83	1,83	1,83	1,83	1,83	2,02	2,02	1,83
MATERIALE DI CANCELLERIA															
<i>Da grossista a utilizzatore all'ingrosso o dettagliante franco destino</i>															
Blocchi notes	formato 5 15x21 da 70 fogli	cad	0,53	0,53	0,53	0,53	0,58	0,58	0,58	0,58	0,58	0,58	0,68	0,68	0,58
	formato 7 21x30 da 70 fogli	"	0,85	0,85	0,85	0,85	0,90	0,90	0,90	0,90	0,90	0,90	1,00	1,00	0,90
Blocchi post-it	76x76 - 100 foglietti	"	1,10	1,10	1,10	1,10	1,18	1,18	1,18	1,18	1,18	1,18	1,28	1,28	1,17
Cartelline	in PVC colorato	"	0,48	0,48	0,48	0,48	0,50	0,50	0,50	0,50	0,50	0,50	0,60	0,60	0,51
	in PPL con elastico	"	1,80	1,80	1,80	1,80	1,85	1,85	1,85	1,85	1,85	1,85	1,98	1,98	1,85
Cestini	gettacarte in plastica traforati	"	1,40	1,40	1,40	1,40	1,50	1,50	1,50	1,50	1,50	1,50	1,75	1,75	1,51
Colla stick	da gr. 21	"	0,88	0,88	0,88	0,88	0,95	0,95	0,95	0,95	0,95	0,95	1,05	1,05	0,94
Correttori	liquidi in boccetta	"	0,65	0,65	0,65	0,65	0,70	0,70	0,70	0,70	0,70	0,70	0,83	0,83	0,70
	a nastro	"	1,58	1,58	1,58	1,58	1,65	1,65	1,65	1,65	1,65	1,65	1,78	1,78	1,65
Cucitrici	a pinza	"	3,05	3,05	3,05	3,05	3,08	3,08	3,08	3,08	3,08	3,08	3,15	3,15	3,08
	da tavolo	"	1,53	1,53	1,53	1,53	1,58	1,58	1,58	1,58	1,58	1,58	1,70	1,70	1,58
Elastici misti	confez. da Kg 1	"	2,90	2,90	2,90	2,90	2,90	2,90	2,90	2,90	2,90	2,90	3,05	3,05	2,93
Evidenziatori		"	0,60	0,60	0,60	0,60	0,65	0,65	0,65	0,65	0,65	0,65	0,78	0,78	0,65
Faldoni	in cartone - con legacci	"	1,00	1,00	1,00	1,00	1,05	1,05	1,05	1,05	1,05	1,05	1,15	1,15	1,05

SPECIFICAZIONI MERCEOLOGICHE			Gen	Feb	Mar	Apr	Mag	Giu	Lug	Ago	Set	Ott	Nov	Dic	Media 2010
Fermagli	n. 3 scatole da 100 pezzi	conf	0,17	0,17	0,17	0,17	0,18	0,18	0,18	0,18	0,18	0,18	0,23	0,23	0,18
	n. 4 scatole da 100 pezzi	"	0,22	0,22	0,22	0,22	0,23	0,23	0,23	0,23	0,23	0,23	0,28	0,28	0,23
	n. 5 scatole da 100 pezzi	"	0,29	0,29	0,29	0,29	0,31	0,31	0,31	0,31	0,31	0,31	0,33	0,33	0,30
	n. 6 scatole da 100 pezzi	"	0,38	0,38	0,38	0,38	0,40	0,40	0,40	0,40	0,40	0,40	0,43	0,43	0,40
Forbici	multiuso con lama in acciaio inox	cad	1,73	1,73	1,73	1,73	1,78	1,78	1,78	1,78	1,78	1,78	1,93	1,93	1,78
Gomme	rettangolari da matita	"	0,22	0,22	0,22	0,22	0,23	0,23	0,23	0,23	0,23	0,23	0,33	0,33	0,24
	da disegno tecnico	"	0,51	0,51	0,51	0,51	0,52	0,52	0,52	0,52	0,52	0,52	0,53	0,53	0,51
Inchiostro	per timbri gomma ml. 25 ad alcool	conf	0,80	0,80	0,80	0,80	0,85	0,85	0,85	0,85	0,85	0,85	0,98	0,98	0,85
Levapunti		cad	1,85	1,85	1,85	1,85	1,90	1,90	1,90	1,90	1,90	1,90	2,05	2,05	1,91
Matite nere	HB da ufficio	"	0,17	0,17	0,17	0,17	0,18	0,18	0,18	0,18	0,18	0,18	0,23	0,23	0,18
Nastri adesivi	15 mm x 10 mt	"	0,22	0,22	0,22	0,22	0,23	0,23	0,23	0,23	0,23	0,23	0,28	0,28	0,23
	19 mm x 33 mt	"	0,43	0,43	0,43	0,43	0,44	0,44	0,44	0,44	0,44	0,44	0,52	0,52	0,45
	avana 50 mm x 66 mt in polipropilene	"	1,33	1,33	1,33	1,33	1,38	1,38	1,38	1,38	1,38	1,38	1,48	1,48	1,38
Pennarelli	punta fine	"	0,63	0,63	0,63	0,63	0,65	0,65	0,65	0,65	0,65	0,65	0,75	0,75	0,66
	per lucidi	"	0,80	0,80	0,80	0,80	0,85	0,85	0,85	0,85	0,85	0,85	0,95	0,95	0,85
Penne	a sfera tipo economico	"	0,20	0,20	0,20	0,20	0,25	0,25	0,25	0,25	0,25	0,25	0,30	0,30	0,24
	a sfera con cappuccio - vari colori	"	0,85	0,85	0,85	0,85	0,90	0,90	0,90	0,90	0,90	0,90	0,98	0,98	0,90
	a sfera con gel	"	1,15	1,15	1,15	1,15	1,25	1,25	1,25	1,25	1,25	1,25	1,30	1,30	1,23
Punti	conf. da 1000 punti	scat	0,58	0,58	0,58	0,58	0,63	0,63	0,63	0,63	0,63	0,63	0,70	0,70	0,62
Temperamatite	in metallo a 1 foro	cad	0,45	0,45	0,45	0,45	0,48	0,48	0,48	0,48	0,48	0,48	0,58	0,58	0,48
	in metallo a 2 fori	"	0,80	0,80	0,80	0,80	0,83	0,83	0,83	0,83	0,83	0,83	0,93	0,93	0,83
Vaschette	portacarte in plastica	"	1,50	1,50	1,50	1,50	1,50	1,50	1,50	1,50	1,50	1,50	1,63	1,63	1,52
Carta per fotocopie	risma da 500 fogli	"	2,80	2,80	2,80	2,80	2,88	2,88	2,88	2,88	2,88	2,88	3,08	3,08	2,88

SPECIFICAZIONI MERCEOLOGICHE				Gen	Feb	Mar	Apr	Mag	Giu	Lug	Ago	Set	Ott	Nov	Dic	Media 2010
CARTA PER USO DOMESTICO																
<i>Da grossista a utilizzatore all'ingrosso o dettagliante franco destino</i>																
carta da cucina	bianca (2 rotoli - 100 strappi)	conf		0,97	0,97	0,97	0,97	0,97	0,97	0,97	0,97	0,97	0,97	0,97	0,97	0,97
carta igienica (un rotolo)	bianca ovattata di pura cellulosa gr 80: I scelta	"		0,24	0,24	0,24	0,24	0,24	0,24	0,24	0,24	0,24	0,24	0,24	0,24	0,24
	" " " " " II scelta	"		0,18	0,18	0,18	0,18	0,18	0,18	0,18	0,18	0,18	0,18	0,18	0,18	0,18
tovaglioli	bianchi un velo cm 33 x 33	200 pz.	"	1,25	1,25	1,25	1,25	1,25	1,25	1,25	1,25	1,25	1,25	1,25	1,25	1,25
sacchi N.U.	35 micron 50*60 nero	"		0,33	0,33	0,33	0,33	0,33	0,33	0,33	0,33	0,33	0,33	0,33	0,33	0,33
	40 micron 74*110 nero	"		0,14	0,14	0,14	0,14	0,14	0,14	0,14	0,14	0,14	0,14	0,14	0,14	0,14
bicchieri	200 cc	100 pz.	"	1,35	1,35	1,35	1,35	1,35	1,35	1,35	1,35	1,35	1,35	1,35	1,35	1,35
piatti piani	Rigido diam. 20	100 pz.	"	0,43	0,43	0,43	0,43	0,43	0,43	0,43	0,43	0,43	0,43	0,43	0,43	0,43
piatti fondo	" " "	100 pz.	"	0,43	0,43	0,43	0,43	0,43	0,43	0,43	0,43	0,43	0,43	0,43	0,43	0,43
LUBRIFICANTI																
<i>Da grossista a utilizzatore all'ingrosso o dettagliante franco destino</i>																
Olii per autotrazione	sintetici multigradi per motori a benzina	lt		6,35	6,35	6,35	6,35	6,35	6,35	6,35	6,35	6,35	6,35	6,35	6,35	6,35
(in barattoli da litri 1)	semisintetici multigradi per motori a benzina	"		5,00	5,00	5,00	5,00	5,00	5,00	5,00	5,00	5,00	5,00	5,00	5,00	5,00
	minerali multigradi per motori a benzina	"		4,53	4,53	4,53	4,53	4,53	4,53	4,53	4,53	4,53	4,53	4,53	4,53	4,53
	minerali unigradi per motori a benzina	"		3,90	3,90	3,90	3,90	3,90	3,90	3,90	3,90	3,90	3,90	3,90	3,90	3,90
	semisintetici multigradi per motori diesel	"		4,93	4,93	4,93	4,93	4,93	4,93	4,93	4,93	4,93	4,93	4,93	4,93	4,93
	minerali multigradi SHPDO per motori diesel	"		4,08	4,08	4,08	4,08	4,08	4,08	4,08	4,08	4,08	4,08	4,08	4,08	4,08
	minerali multigradi API CE, CF4 per motori diesel	"		3,30	3,30	3,30	3,30	3,30	3,30	3,30	3,30	3,30	3,30	3,30	3,30	3,30
	minerali unigradi API CD, CE per motori diesel	"		3,20	3,20	3,20	3,20	3,20	3,20	3,20	3,20	3,20	3,20	3,20	3,20	3,20
	minerali multigradi per trattori STOU, UTO	"		4,18	4,18	4,18	4,18	4,18	4,18	4,18	4,18	4,18	4,18	4,18	4,18	4,18
	minerali antiusura per cambi e differenziali	"		3,90	3,90	3,90	3,90	3,90	3,90	3,90	3,90	3,90	3,90	3,90	3,90	3,90
	minerali ATF-DEXRON III per servosterzi	"		4,33	4,33	4,33	4,33	4,33	4,33	4,33	4,33	4,33	4,33	4,33	4,33	4,33

SPECIFICAZIONI MERCEOLOGICHE			Gen	Feb	Mar	Apr	Mag	Giu	Lug	Ago	Set	Ott	Nov	Dic	Media 2010
Oli per industria (in fusti di circa 180 Kg. netti fusto a perdere; pagamento a 30/60 gg oneri fiscali e doganali inclusi)	minerali puri per trasmissioni	Kg	3,35	3,35	3,35	3,35	3,35	3,35	3,35	3,35	3,35	3,35	3,35	3,35	3,35
	per turbine e comandi idraulici (addit.)	"	3,35	3,35	3,35	3,35	3,35	3,35	3,35	3,35	3,35	3,35	3,35	3,35	3,35
	per comandi oleodinamici	"	3,35	3,35	3,35	3,35	3,35	3,35	3,35	3,35	3,35	3,35	3,35	3,35	3,35
	per ingranaggi e sistemi di circolazione tipo normale	"	3,10	3,10	3,10	3,10	3,10	3,10	3,10	3,10	3,10	3,10	3,10	3,10	3,10
	per ingranaggi e sistemi di circolazione tipo EP	"	3,33	3,33	3,33	3,33	3,33	3,33	3,33	3,33	3,33	3,33	3,33	3,33	3,33
	per compressori d'aria	"	3,43	3,43	3,43	3,43	3,43	3,43	3,43	3,43	3,43	3,43	3,43	3,43	3,43
	per compressori frigoriferi	"	4,25	4,25	4,25	4,25	4,25	4,25	4,25	4,25	4,25	4,25	4,25	4,25	4,25
	per guide e slitte di macchine utensili	"	3,53	3,53	3,53	3,53	3,53	3,53	3,53	3,53	3,53	3,53	3,53	3,53	3,53
	per industrie tessili	"	3,38	3,38	3,38	3,38	3,38	3,38	3,38	3,38	3,38	3,38	3,38	3,38	3,38
	plastici per ingranaggi scoperti e funi metalliche	"	3,33	3,33	3,33	3,33	3,33	3,33	3,33	3,33	3,33	3,33	3,33	3,33	3,33
	per cilindri a vapore	"	3,53	3,53	3,53	3,53	3,53	3,53	3,53	3,53	3,53	3,53	3,53	3,53	3,53
	per trasformatori	"	3,33	3,33	3,33	3,33	3,33	3,33	3,33	3,33	3,33	3,33	3,33	3,33	3,33
	protettivi antiruggine	"	3,38	3,38	3,38	3,38	3,38	3,38	3,38	3,38	3,38	3,38	3,38	3,38	3,38
	per lavorazione metalli:														
	da usare puri	"	3,78	3,78	3,78	3,78	3,78	3,78	3,78	3,78	3,78	3,78	3,78	3,78	3,78
	emulsionabili	"	4,20	4,20	4,20	4,20	4,20	4,20	4,20	4,20	4,20	4,20	4,20	4,20	4,20
	sintetici	"	6,45	6,45	6,45	6,45	6,45	6,45	6,45	6,45	6,45	6,45	6,45	6,45	6,45
protettivi antiruggine	"	3,58	3,58	3,58	3,58	3,58	3,58	3,58	3,58	3,58	3,58	3,58	3,58	3,58	
FERTILIZZANTI															
<i>Franco deposito rivenditore</i> IMBALLAGGIO COMPRESO															
Fosfatici	perfosfati minerali granulari 19% P2 O5	Ton	175,00	175,00	195,00	195,00	205,00	210,00	210,00	210,00	210,00	225,00	225,00	225,00	205,00
	perfosfato triplo 46% P2 O5	"	260,00	260,00	325,00	325,00	340,00	340,00	340,00	390,00	390,00	395,00	395,00	395,00	346,25
Azotati semplici	nitrato di calcio 15,5 di azoto	"	275,00	275,00	275,00	275,00	255,00	275,00	275,00	280,00	280,00	290,00	290,00	305,00	279,17
	concime CEE nitrato ammonico 26-27%	"	175,00	195,00	215,00	215,00	195,00	195,00	195,00	200,00	210,00	235,00	235,00	275,00	211,67
	concime CEE solfato ammonico 21%	"	155,00	175,00	175,00	175,00	185,00	185,00	185,00	190,00	200,00	200,00	205,00	215,00	187,08
	concime CEE urea 46% Prilled e granulare	"	285,00	295,00	310,00	310,00	280,00	280,00	280,00	285,00	325,00	335,00	345,00	355,00	307,08
Binari	concime CEE NP 25/10	"	295,00	315,00	315,00	315,00	305,00	315,00	315,00	385,00	385,00	385,00	395,00	405,00	344,17
	" " " 18/46	"	325,00	375,00	390,00	390,00	395,00	405,00	405,00	475,00	475,00	465,00	455,00	485,00	420,00

SPECIFICAZIONI MERCEOLOGICHE			Gen	Feb	Mar	Apr	Mag	Giu	Lug	Ago	Set	Ott	Nov	Dic	Media 2010
Ternari	concime CEE PKK 8/20/24 C	Ton	345,00	355,00	355,00	355,00	345,00	355,00	355,00	375,00	385,00	385,00	395,00	410,00	367,92
	" " " 8/24/20 S	"	365,00	375,00	375,00	375,00	365,00	375,00	375,00	395,00	405,00	405,00	415,00	425,00	387,50
	" " " 8/24/24 C	"	345,00	355,00	355,00	355,00	345,00	355,00	355,00	375,00	385,00	385,00	395,00	405,00	367,50
	" " " 11/22/16 C	"	385,00	395,00	395,00	395,00	385,00	395,00	395,00	415,00	425,00	425,00	435,00	445,00	407,50
	" " " 11/22/16 S	"	435,00	445,00	415,00	415,00	405,00	415,00	415,00	435,00	445,00	445,00	455,00	465,00	432,50
	" " " 11/12/12 C	"	275,00	285,00	285,00	285,00	275,00	285,00	285,00	305,00	315,00	315,00	325,00	335,00	297,50
	" " " 15/15/15 C	"	325,00	335,00	335,00	335,00	325,00	335,00	335,00	355,00	365,00	365,00	375,00	385,00	347,50
	" " " 20/10/10 S	"	305,00	315,00	315,00	315,00	305,00	315,00	315,00	335,00	345,00	345,00	355,00	365,00	327,50
Concime organico	in sacchi (franco grossista venditore)	"	165,00	165,00	165,00	165,00	155,00	165,00	165,00	185,00	195,00	195,00	195,00	205,00	176,67
Concime misto-organico		"	280,00	280,00	280,00	280,00	270,00	265,00	265,00	285,00	295,00	295,00	305,00	305,00	283,75
Solfato potassico	granulare 50%	"	625,00	465,00	465,00	465,00	465,00	465,00	465,00	465,00	465,00	465,00	465,00	465,00	478,33
ANTIPARASSITARI															
<i>Al consumo, franco deposito rivenditore</i>															
IMBALLAGGIO COMPRESO															
Ossicloruro	50 % di rame P.B. -XN (nocivo)	Kg	4,70	4,70	4,95	4,95	4,95	4,95	4,95	4,95	5,05	5,30	5,30	5,30	5,00
(anche flow b.)	liquido 20% di rame	"	3,70	3,70	3,90	3,90	3,90	3,90	3,90	3,90	4,10	4,40	4,40	4,40	4,01
	50 % WG di rame	"	5,50	5,50	5,50	5,50	5,50	5,50	5,50	5,50	5,70	5,70	5,70	5,70	5,57
	35 % WG di rame	"	3,90	3,90	4,65	4,65	4,65	4,65	4,65	4,65	4,80	4,90	4,90	4,90	4,60
	35 % P.B. di rame	"	-	-	4,00	4,00	4,00	4,00	4,00	4,00	4,20	4,30	4,30	4,30	4,11
Solfato di rame	98 - 99 % nazionale in cristalli	"	1,98	1,98	2,28	2,28	2,28	2,28	2,28	2,28	2,70	2,70	2,70	2,70	2,37
Poltiglia bordolese	industriale 13%	"	1,95	1,95	2,20	2,20	2,20	2,20	2,20	2,20	2,30	2,50	2,50	2,50	2,24
	" 20%	"	2,35	2,35	2,50	2,50	2,50	2,50	2,50	2,50	2,60	2,90	2,90	2,90	2,58
Anticrittogamici	a base di Mancozeb 75 % WG	"	6,00	6,00	5,75	5,75	5,75	5,75	5,75	5,75	5,80	6,05	6,05	6,05	5,87
	a base di Mancozeb 80% P.B.	"	5,45	5,45	4,85	4,85	4,85	4,85	4,85	4,85	4,95	5,30	5,30	5,30	5,07
Zolfo	Bagnabile (P.A. 80/90%)	"	1,35	1,35	1,10	1,10	1,10	1,10	1,10	1,10	1,10	1,10	1,10	1,10	1,14
	WDG Granulo (P.A. 80%)	"	1,55	1,55	1,30	1,30	1,30	1,30	1,30	1,30	1,30	1,30	1,30	1,30	1,34
	Scorrevole 95%	"	3,45	3,45	3,05	3,05	3,05	3,05	3,05	3,05	3,05	3,05	3,05	3,05	3,12
Erbicida	pre-post emergenza cereali	"	6,88	6,88	6,88	6,88	6,88	6,88	6,88	6,88	6,88	6,88	6,88	6,88	6,88

SPECIFICAZIONI MERCEOLOGICHE		Gen	Feb	Mar	Apr	Mag	Giu	Lug	Ago	Set	Ott	Nov	Dic	Media 2010
COLORI, VERNICI E PRODOTTI AFFINI														
<i>Franco dettagliante</i>														
Olio di lino	cotto in conf. da lt. 5	lt	3,39	3,39	3,39	3,39	3,39	3,39	3,39	3,39	3,39	3,39	3,39	3,39
Diluenti	acqua ragia vegetale p.s. 0,80	"	1,49	1,49	1,49	1,49	1,49	1,49	1,49	1,49	1,49	1,49	1,49	1,49
	acqua ragia minerale p.s. 0,78	"	1,71	1,71	1,71	1,71	1,71	1,71	1,71	1,71	1,71	1,71	1,71	1,71
	per sintetici p.s. 0,78	"	1,74	1,74	1,74	1,74	1,74	1,74	1,74	1,74	1,74	1,74	1,74	1,74
	epossidici p.s. 0,78	"	2,17	2,17	2,17	2,17	2,17	2,17	2,17	2,17	2,17	2,17	2,17	2,17
	poliuretani p.s. 0,78	"	2,17	2,17	2,17	2,17	2,17	2,17	2,17	2,17	2,17	2,17	2,17	2,17
	nitro antinebbia p.s. 0,80	"	1,74	1,74	1,74	1,74	1,74	1,74	1,74	1,74	1,74	1,74	1,74	1,74
Colle cellulosiche	in polvere gr 125 p.s. 125	Kg	25,23	25,23	25,23	25,23	25,23	25,23	25,23	25,23	25,23	25,23	25,23	25,23
Soluzione antimuffa	conf. da lt 1 p.s. 1,01	lt	6,98	6,98	6,98	6,98	6,98	6,98	6,98	6,98	6,98	6,98	6,98	6,98
Sverniciatore	conf. l 0,75 p.s. 1,20	"	4,65	4,65	4,65	4,65	4,65	4,65	4,65	4,65	4,65	4,65	4,65	4,65
Convertitori di ruggine	fosfatanti p.s.1,01	"	8,63	8,63	8,63	8,63	8,63	8,63	8,63	8,63	8,63	8,63	8,63	8,63
Consolidante	a solvente per intonaci conf. lt 5 p.s. 0,80	"	3,62	3,62	3,62	3,62	3,62	3,62	3,62	3,62	3,62	3,62	3,62	3,62
Stucco	all'acqua in pasta conf. da lt 15 p.s. 1,86	"	1,08	1,08	1,08	1,08	1,08	1,08	1,08	1,08	1,08	1,08	1,08	1,08
	" " " " " " 2,5 " "	"	1,47	1,47	1,47	1,47	1,47	1,47	1,47	1,47	1,47	1,47	1,47	1,47
	" " " " " " 0,5 " "	"	1,95	1,95	1,95	1,95	1,95	1,95	1,95	1,95	1,95	1,95	1,95	1,95
Stucco	rasante in polvere per pareti conf. Kg 6	Kg	0,68	0,68	0,68	0,68	0,68	0,68	0,68	0,68	0,68	0,68	0,68	0,68
Tinta a tempera bianca	conf. da lt 15 p.s. 1,60	lt	0,81	0,81	0,81	0,81	0,81	0,81	0,81	0,81	0,81	0,81	0,81	0,81
	" " " 5 " "	"	1,08	1,08	1,08	1,08	1,08	1,08	1,08	1,08	1,08	1,08	1,08	1,08
	" " " 2,5 " "	"	1,25	1,25	1,25	1,25	1,25	1,25	1,25	1,25	1,25	1,25	1,25	1,25
Tinta semilavabile bianca	conf. da lt 15 p.s. 1,60	"	1,74	1,74	1,74	1,74	1,74	1,74	1,74	1,74	1,74	1,74	1,74	1,74
	" " " 5 " "	"	2,22	2,22	2,22	2,22	2,22	2,22	2,22	2,22	2,22	2,22	2,22	2,22
	" " " 2,5 " "	"	2,52	2,52	2,52	2,52	2,52	2,52	2,52	2,52	2,52	2,52	2,52	2,52

SPECIFICAZIONI MERCEOLOGICHE				Gen	Feb	Mar	Apr	Mag	Giu	Lug	Ago	Set	Ott	Nov	Dic	Media 2010
Idropitture bianche per interni	conf. da lt 15	p.s. 1,60	lt	2,46	2,46	2,46	2,46	2,46	2,46	2,46	2,46	2,46	2,46	2,46	2,46	2,46
	" " " 5	" "	"	3,03	3,03	3,03	3,03	3,03	3,03	3,03	3,03	3,03	3,03	3,03	3,03	3,03
	" " " 2,5	" "	"	3,36	3,36	3,36	3,36	3,36	3,36	3,36	3,36	3,36	3,36	3,36	3,36	3,36
Idropitture bianche per interni-esterni	conf. da lt 15	p.s. 1,66	"	3,35	3,35	3,35	3,35	3,35	3,35	3,35	3,35	3,35	3,35	3,35	3,35	3,35
	" " " 5	" "	"	4,57	4,57	4,57	4,57	4,57	4,57	4,57	4,57	4,57	4,57	4,57	4,57	4,57
	" " " 2,5	" "	"	5,20	5,20	5,20	5,20	5,20	5,20	5,20	5,20	5,20	5,20	5,20	5,20	5,20
Colori base interni-esterni (prezzo medio colori organici/inorganici):	conf. da lt 2,5	p.s. 1,40	"	7,63	7,63	7,63	7,63	7,63	7,63	7,63	7,63	7,63	7,63	7,63	7,63	7,63
	" " " 0,75	" "	"	8,06	8,06	8,06	8,06	8,06	8,06	8,06	8,06	8,06	8,06	8,06	8,06	8,06
Idropitture bianche acriliche - esterni	conf. da lt 15	p.s. 1,50	"	3,90	3,90	3,90	3,90	3,90	3,90	3,90	3,90	3,90	3,90	3,90	3,90	3,90
	" " " 5	" "	"	4,47	4,47	4,47	4,47	4,47	4,47	4,47	4,47	4,47	4,47	4,47	4,47	4,47
Idropitture colori base acriliche -esterni	conf. da lt 15	p.s. 1,40	"	7,57	7,57	7,57	7,57	7,57	7,57	7,57	7,57	7,57	7,57	7,57	7,57	7,57
	" " " 2,5	" "	"	8,09	8,09	8,09	8,09	8,09	8,09	8,09	8,09	8,09	8,09	8,09	8,09	8,09
Rivestimento plastico continuo	opaco per interni ed esterni: conf. da lt 13	p.s. 1,84	"	3,20	3,20	3,20	3,20	3,20	3,20	3,20	3,20	3,20	3,20	3,20	3,20	3,20
	" " " 4	" "	"	4,01	4,01	4,01	4,01	4,01	4,01	4,01	4,01	4,01	4,01	4,01	4,01	4,01
Fissativo per intonaci	lucido diretto per interni: conf. da lt 15	p.s. 1,27	"	3,79	3,79	3,79	3,79	3,79	3,79	3,79	3,79	3,79	3,79	3,79	3,79	3,79
	conf. " " 4	p.s. "	"	4,71	4,71	4,71	4,71	4,71	4,71	4,71	4,71	4,71	4,71	4,71	4,71	4,71
	acrilico all'acqua: conf. da lt 10	p.s. 1,00	"	3,08	3,08	3,08	3,08	3,08	3,08	3,08	3,08	3,08	3,08	3,08	3,08	3,08
Pitture alchidiche opache	" " " 5	" "	"	3,74	3,74	3,74	3,74	3,74	3,74	3,74	3,74	3,74	3,74	3,74	3,74	3,74
	a solvente: conf. da lt 10	p.s. 0,80	"	2,76	2,76	2,76	2,76	2,76	2,76	2,76	2,76	2,76	2,76	2,76	2,76	2,76
	" " " 5	" "	"	3,63	3,63	3,63	3,63	3,63	3,63	3,63	3,63	3,63	3,63	3,63	3,63	3,63
Pitture alchidiche opache	bianco intermedio e di fondo: conf. da lt 15	p.s. 1,66	"	6,38	6,38	6,38	6,38	6,38	6,38	6,38	6,38	6,38	6,38	6,38	6,38	6,38
	" " " 2,5	" "	"	8,11	8,11	8,11	8,11	8,11	8,11	8,11	8,11	8,11	8,11	8,11	8,11	8,11
	" " " 0,5	" "	"	9,63	9,63	9,63	9,63	9,63	9,63	9,63	9,63	9,63	9,63	9,63	9,63	9,63

SPECIFICAZIONI MERCEOLOGICHE		Gen	Feb	Mar	Apr	Mag	Giu	Lug	Ago	Set	Ott	Nov	Dic	Media 2010
Primer mono-componenti di fondo	al fosfato di zinco attivato per leghe leggere- colori correnti:													
	conf. da lt 15 p.s. 1,28 lt	6,33	6,33	6,33	6,33	6,33	6,33	6,33	6,33	6,33	6,33	6,33	6,33	6,33
	" " " 2,5 " " "	12,28	12,28	12,28	12,28	12,28	12,28	12,28	12,28	12,28	12,28	12,28	12,28	12,28
" " " 0,5 " " "	12,98	12,98	12,98	12,98	12,98	12,98	12,98	12,98	12,98	12,98	12,98	12,98	12,98	12,98
Pitture alchidiche antiruggine	al fosfato di zinco attivato - colori correnti:													
	conf. da lt 15 p.s. 1,60 "	6,22	6,22	6,22	6,22	6,22	6,22	6,22	6,22	6,22	6,22	6,22	6,22	6,22
	" " " 2,5 " " "	7,26	7,26	7,26	7,26	7,26	7,26	7,26	7,26	7,26	7,26	7,26	7,26	7,26
" " " 0,5 " " "	8,66	8,66	8,66	8,66	8,66	8,66	8,66	8,66	8,66	8,66	8,66	8,66	8,66	8,66
Pitture alchidiche industriali	di fondo per materiali ferrosi grigio e rosso ossido:													
	conf. da lt 15 p.s. 1,60 "	4,01	4,01	4,01	4,01	4,01	4,01	4,01	4,01	4,01	4,01	4,01	4,01	4,01
" " " 2,5 " " "	5,95	5,95	5,95	5,95	5,95	5,95	5,95	5,95	5,95	5,95	5,95	5,95	5,95	5,95
Pitture epossidiche a due componenti	anticorrosive:													
	conf. da lt 15 p.s. 1,30 "	11,71	11,71	11,71	11,71	11,71	11,71	11,71	11,71	11,71	11,71	11,71	11,71	11,71
	intermedie non ingiallenti - colori correnti:													
	conf. da lt 15 p.s. 1,35 "	11,71	11,71	11,71	11,71	11,71	11,71	11,71	11,71	11,71	11,71	11,71	11,71	11,71
	di finitura non ingiallenti - colori correnti:													
conf. da lt 15 p.s. 1,25 "	11,71	11,71	11,71	11,71	11,71	11,71	11,71	11,71	11,71	11,71	11,71	11,71	11,71	11,71
senza solventi - colori correnti:														
di fondo conf. da lt 15 p.s. 1,90 "	11,82	11,82	11,82	11,82	11,82	11,82	11,82	11,82	11,82	11,82	11,82	11,82	11,82	11,82
di finitura conf. da lt 15 p.s. 1,50 "	14,34	14,34	14,34	14,34	14,34	14,34	14,34	14,34	14,34	14,34	14,34	14,34	14,34	14,34
Smalto alchidico lucido	colori pastello e nero:													
	conf. da lt 15 p.s. 1,20 "	6,41	6,41	6,41	6,41	6,41	6,41	6,41	6,41	6,41	6,41	6,41	6,41	6,41
	" " " 2,5 " " "	12,09	12,09	12,09	12,09	12,09	12,09	12,09	12,09	12,09	12,09	12,09	12,09	12,09
	colori base forte:													
	conf. da lt 15 p.s. 1,20 "	7,47	7,47	7,47	7,47	7,47	7,47	7,47	7,47	7,47	7,47	7,47	7,47	7,47
" " " 2,5 " " "	13,14	13,14	13,14	13,14	13,14	13,14	13,14	13,14	13,14	13,14	13,14	13,14	13,14	

SPECIFICAZIONI MERCEOLOGICHE		Gen	Feb	Mar	Apr	Mag	Giu	Lug	Ago	Set	Ott	Nov	Dic	Media 2010
Smalto alchidico satinato	colori pastello e nero:													
	conf. da lt 15 p.s. 1,40	lt	7,47	7,47	7,47	7,47	7,47	7,47	7,47	7,47	7,47	7,47	7,47	7,47
	" " 2,5 " "	"	12,72	12,72	12,72	12,72	12,72	12,72	12,72	12,72	12,72	12,72	12,72	12,72
	" " 0,75 " "	"	13,03	13,03	13,03	13,03	13,03	13,03	13,03	13,03	13,03	13,03	13,03	13,03
Smalto alchidico satinato	colori base forte:													
	conf. da lt 15 p.s. 1,40	"	7,47	7,47	7,47	7,47	7,47	7,47	7,47	7,47	7,47	7,47	7,47	7,47
	" " 2,5 " "	"	12,72	12,72	12,72	12,72	12,72	12,72	12,72	12,72	12,72	12,72	12,72	12,72
	" " 0,75 " "	"	13,03	13,03	13,03	13,03	13,03	13,03	13,03	13,03	13,03	13,03	13,03	13,03
Vernici trasparenti	flatting alchidico lucido e opaco:													
	conf. da lt 2,5 p.s. 0,93	"	10,93	10,93	10,93	10,93	10,93	10,93	10,93	10,93	10,93	10,93	10,93	10,93
	" " 0,75 " "	"	11,36	11,36	11,36	11,36	11,36	11,36	11,36	11,36	11,36	11,36	11,36	11,36
	flatting uretanico monocomponente:													
	conf. da lt 2,5 p.s. 0,90	"	11,14	11,14	11,14	11,14	11,14	11,14	11,14	11,14	11,14	11,14	11,14	11,14
	" " 0,75 " "	"	11,79	11,79	11,79	11,79	11,79	11,79	11,79	11,79	11,79	11,79	11,79	11,79
acrilico all'acqua per rivestimenti plastici continui, parati e idropitture:	conf. da lt 5 p.s. 1,05	"	6,41	6,41	6,41	6,41	6,41	6,41	6,41	6,41	6,41	6,41	6,41	6,41
	" " 1 " "	"	7,57	7,57	7,57	7,57	7,57	7,57	7,57	7,57	7,57	7,57	7,57	7,57
Rulli	in lana merinos cm 20	cad	7,90	7,90	7,90	7,90	7,90	7,90	7,90	7,90	7,90	7,90	7,90	7,90
	in pelo sintetico cm 20	"	3,25	3,25	3,25	3,25	3,25	3,25	3,25	3,25	3,25	3,25	3,25	3,25
Pennelli (in pura setola)	pennellera quadrupla mis. 2 1/2	"	5,85	5,85	5,85	5,85	5,85	5,85	5,85	5,85	5,85	5,85	5,85	5,85
	ovale svizzero n° 2 1/2	"	7,03	7,03	7,03	7,03	7,03	7,03	7,03	7,03	7,03	7,03	7,03	7,03
	ovalino n° 14	"	3,95	3,95	3,95	3,95	3,95	3,95	3,95	3,95	3,95	3,95	3,95	3,95
	ovalino n° 18	"	6,28	6,28	6,28	6,28	6,28	6,28	6,28	6,28	6,28	6,28	6,28	6,28
	strozzato n° 14	"	1,90	1,90	1,90	1,90	1,90	1,90	1,90	1,90	1,90	1,90	1,90	1,90
	pennelli per radiatori n° 30	"	1,79	1,79	1,79	1,79	1,79	1,79	1,79	1,79	1,79	1,79	1,79	1,79
	" " n° 40	"	2,11	2,11	2,11	2,11	2,11	2,11	2,11	2,11	2,11	2,11	2,11	2,11
	" " n° 50	"	2,27	2,27	2,27	2,27	2,27	2,27	2,27	2,27	2,27	2,27	2,27	2,27

SPECIFICAZIONI MERCEOLOGICHE		Gen	Feb	Mar	Apr	Mag	Giu	Lug	Ago	Set	Ott	Nov	Dic	Media 2010	
LEGNAMI															
<i>Franco cantiere su mezzi di trasporto venditore</i>															
Essenze di prima scelta															
	abete	mc	530,00	530,00	530,00	530,00	530,00	530,00	530,00	530,00	530,00	530,00	530,00	530,00	530,00
	castagno	"	852,50	852,50	852,50	852,50	852,50	852,50	852,50	852,50	852,50	852,50	852,50	852,50	852,50
	douglas	"	1.435,00	1.435,00	1.435,00	1.435,00	1.435,00	1.435,00	1.435,00	1.435,00	1.435,00	1.435,00	1.435,00	1.435,00	1.435,00
	faggio evaporato	"	910,00	910,00	910,00	910,00	910,00	910,00	910,00	910,00	910,00	910,00	910,00	910,00	910,00
	noce Tanganica (Bahia)	"	1.275,00	1.275,00	1.275,00	1.275,00	1.275,00	1.275,00	1.275,00	1.275,00	1.275,00	1.275,00	1.275,00	1.275,00	1.275,00
	meranti	"	1.240,00	1.240,00	1.240,00	1.240,00	1.240,00	1.240,00	1.240,00	1.240,00	1.240,00	1.240,00	1.240,00	1.240,00	1.240,00
	mogano	"	1.090,00	1.090,00	1.090,00	1.090,00	1.090,00	1.090,00	1.090,00	1.090,00	1.090,00	1.090,00	1.090,00	1.090,00	1.090,00
	pioppo americano	"	780,00	780,00	780,00	780,00	780,00	780,00	780,00	780,00	780,00	780,00	780,00	780,00	780,00
	rovere di Slavonia	"	1.302,50	1.302,50	1.302,50	1.302,50	1.302,50	1.302,50	1.302,50	1.302,50	1.302,50	1.302,50	1.302,50	1.302,50	1.302,50
Tavolame															
	sottomisura in abete:														
	spess. mm 25 - largh. cm 8/15 - lungh. m 4	"	280,00	280,00	280,00	280,00	280,00	280,00	280,00	280,00	280,00	280,00	280,00	280,00	280,00
	misto per sbadacciature	"	255,00	255,00	255,00	255,00	255,00	255,00	255,00	255,00	255,00	255,00	255,00	255,00	255,00
Travi uso Trieste															
		"	180,00	180,00	180,00	180,00	180,00	180,00	180,00	180,00	180,00	180,00	180,00	180,00	180,00
Pannelli															
	da sbadaccio	mq	15,00	15,00	15,00	15,00	15,00	15,00	15,00	15,00	15,00	15,00	15,00	15,00	15,00
Legno compensato															
	in fogli di misura commerciale:														
	pioppo spessore mm 4	"	4,50	4,50	4,50	4,50	4,50	4,50	4,50	4,50	4,50	4,50	4,50	4,50	4,50
	faggio " " mm 4	"	12,50	12,50	12,50	12,50	12,50	12,50	12,50	12,50	12,50	12,50	12,50	12,50	12,50
Doghe															
	lavorate a maschio e femmina:														
	castagno spessore mm 30	"	23,25	23,25	23,25	23,25	23,25	23,25	23,25	23,25	23,25	23,25	23,25	23,25	23,25
	abete " " mm 20	"	11,15	11,15	11,15	11,15	11,15	11,15	11,15	11,15	11,15	11,15	11,15	11,15	11,15
Pannelli															
	in fibra di legno:														
	medium density mm 6	"	3,35	3,35	3,35	3,35	3,35	3,35	3,35	3,35	3,35	3,35	3,35	3,35	3,35
	medium density mm 10	"	4,90	4,90	4,90	4,90	4,90	4,90	4,90	4,90	4,90	4,90	4,90	4,90	4,90
	medium density mm 19	"	9,30	9,30	9,30	9,30	9,30	9,30	9,30	9,30	9,30	9,30	9,30	9,30	9,30

SPECIFICAZIONI MERCEOLOGICHE			Gen	Feb	Mar	Apr	Mag	Giu	Lug	Ago	Set	Ott	Nov	Dic	Media 2010
MATERIALE PER PONTEGGI															
<i>Franco cantiere su mezzi di trasporto venditore</i>															
Tubi	diam. mm 48	m	3,05	3,05	3,05	3,05	3,05	3,05	3,05	3,05	3,05	3,05	3,05	3,05	3,05
Giunti	orientabili	cad	4,55	4,55	4,55	4,55	4,55	4,55	4,55	4,55	4,55	4,55	4,55	4,55	4,55
	ortogonali	"	2,58	2,58	2,58	2,58	2,58	2,58	2,58	2,58	2,58	2,58	2,58	2,58	2,58
Spinotti		"	0,80	0,80	0,80	0,80	0,80	0,80	0,80	0,80	0,80	0,80	0,80	0,80	0,80
Basette	fisse	"	1,00	1,00	1,00	1,00	1,00	1,00	1,00	1,00	1,00	1,00	1,00	1,00	1,00
	cm 40	"	4,53	4,53	4,53	4,53	4,53	4,53	4,53	4,53	4,53	4,53	4,53	4,53	4,53
	da cm 41 a cm 80	"	5,08	5,08	5,08	5,08	5,08	5,08	5,08	5,08	5,08	5,08	5,08	5,08	5,08
	da cm 100	"	5,80	5,80	5,80	5,80	5,80	5,80	5,80	5,80	5,80	5,80	5,80	5,80	5,80
Tavole	metalliche:														
	semplici	cad	17,00	17,00	17,00	17,00	17,00	17,00	17,00	17,00	17,00	17,00	17,00	17,00	17,00
	con botola	"	60,00	60,00	60,00	60,00	60,00	60,00	60,00	60,00	60,00	60,00	60,00	60,00	60,00
	fermapiedi	"	7,95	7,95	7,95	7,95	7,95	7,95	7,95	7,95	7,95	7,95	7,95	7,95	7,95
MATERIALI DI CAVA, LEGANTI E CALCESTRUZZI															
<i>Franco cantiere su mezzi di trasporto venditore</i>															
Sabbia	di fiume, lavata e vagliata	mc	36,00	36,00	36,00	36,00	36,00	36,00	36,00	36,00	36,00	36,00	36,00	36,00	36,00
	gialla di cava	"	27,00	27,00	27,00	27,00	27,00	27,00	27,00	27,00	27,00	27,00	27,00	27,00	27,00
	calcareo di frantoio	"	26,00	26,00	26,00	26,00	26,00	26,00	26,00	26,00	26,00	26,00	26,00	26,00	26,00
Pozzolana	grezza	"	22,00	22,00	22,00	22,00	22,00	22,00	22,00	22,00	22,00	22,00	22,00	22,00	22,00
	vagliata	"	25,00	25,00	25,00	25,00	25,00	25,00	25,00	25,00	25,00	25,00	25,00	25,00	25,00
Ghiaia	per cemento armato	"	24,00	24,00	24,00	24,00	24,00	24,00	24,00	24,00	24,00	24,00	24,00	24,00	24,00
Ghiaietto	lavato per c.a. - fino a mm 12	"	26,00	26,00	26,00	26,00	26,00	26,00	26,00	26,00	26,00	26,00	26,00	26,00	26,00
Pietrisco	siliceo 40/70	"	34,50	34,50	34,50	34,50	34,50	34,50	34,50	34,50	34,50	34,50	34,50	34,50	34,50
	calcareo 40/70	"	33,00	33,00	33,00	33,00	33,00	33,00	33,00	33,00	33,00	33,00	33,00	33,00	33,00

SPECIFICAZIONI MERCEOLOGICHE			Gen	Feb	Mar	Apr	Mag	Giu	Lug	Ago	Set	Ott	Nov	Dic	Media 2010	
Pietrischetto	mm 15/25	mc	36,00	36,00	36,00	36,00	36,00	36,00	36,00	36,00	36,00	36,00	36,00	36,00	36,00	36,00
	mm 8/12	"	36,00	36,00	36,00	36,00	36,00	36,00	36,00	36,00	36,00	36,00	36,00	36,00	36,00	36,00
	mm 3/6	"	37,00	37,00	37,00	37,00	37,00	37,00	37,00	37,00	37,00	37,00	37,00	37,00	37,00	37,00
Pietrame per drenaggi	siliceo - pezzatura mista	"	33,00	33,00	33,00	33,00	33,00	33,00	33,00	33,00	33,00	33,00	33,00	33,00	33,00	33,00
	calcareo - pezzatura mista	"	22,00	22,00	22,00	22,00	22,00	22,00	22,00	22,00	22,00	22,00	22,00	22,00	22,00	22,00
Calce	idratata in sacchi	Ton	120,00	120,00	120,00	120,00	120,00	120,00	120,00	120,00	120,00	120,00	120,00	120,00	120,00	120,00
Gesso	in sacchi	"	155,00	155,00	155,00	155,00	155,00	155,00	155,00	155,00	155,00	155,00	155,00	155,00	155,00	155,00
Cemento	grigio: tipo 32,5R in sacchi	"	153,00	153,00	153,00	153,00	153,00	153,00	153,00	153,00	153,00	153,00	153,00	153,00	153,00	153,00
	" 42,5R " "	"	168,00	168,00	168,00	168,00	168,00	168,00	168,00	168,00	168,00	168,00	168,00	168,00	168,00	168,00
Scagliola	in sacchi	"	165,00	165,00	165,00	165,00	165,00	165,00	165,00	165,00	165,00	165,00	165,00	165,00	165,00	165,00
Grassello	di calce	100 Kg	14,00	14,00	14,00	14,00	14,00	14,00	14,00	14,00	14,00	14,00	14,00	14,00	14,00	14,00
MATERIALI PER MURATURA																
<i>Franco cantiere su mezzi di trasporto venditore</i>																
Mattoni	pieni comuni cm25x12x5,5	cad	0,27	0,27	0,27	0,27	0,27	0,27	0,27	0,27	0,27	0,27	0,27	0,27	0,27	0,27
	comuni multifori cm 5,5x12x25	"	0,25	0,25	0,25	0,25	0,25	0,25	0,25	0,25	0,25	0,25	0,25	0,25	0,25	0,25
	bimattoni comuni semipieni cm 12x12x25	"	0,35	0,35	0,35	0,35	0,35	0,35	0,35	0,35	0,35	0,35	0,35	0,35	0,35	0,35
	a tre fori cm 14x28x5	"	0,21	0,21	0,21	0,21	0,21	0,21	0,21	0,21	0,21	0,21	0,21	0,21	0,21	0,21
	a sei fori cm 14x28x8	"	0,21	0,21	0,21	0,21	0,21	0,21	0,21	0,21	0,21	0,21	0,21	0,21	0,21	0,21
Blocchi forati portanti	in termolaterizio cm 18x25x30	"	1,23	1,23	1,23	1,23	1,23	1,23	1,23	1,23	1,23	1,23	1,23	1,23	1,23	1,23
	in termolaterizio cm 18x30x45	"	2,05	2,05	2,05	2,05	2,05	2,05	2,05	2,05	2,05	2,05	2,05	2,05	2,05	2,05
Blocchi in calcestruzzo	cm 12x20x50	mq	17,00	17,00	17,00	17,00	17,00	17,00	17,00	17,00	17,00	17,00	17,00	17,00	17,00	17,00
	cm 20x20x50	"	19,00	19,00	19,00	19,00	19,00	19,00	19,00	19,00	19,00	19,00	19,00	19,00	19,00	19,00
	cm 30x20x50	"	21,20	21,20	21,20	21,20	21,20	21,20	21,20	21,20	21,20	21,20	21,20	21,20	21,20	21,20
	a incastro per divisori cm 8x20x50	"	15,20	15,20	15,20	15,20	15,20	15,20	15,20	15,20	15,20	15,20	15,20	15,20	15,20	15,20

SPECIFICAZIONI MERCEOLOGICHE			Gen	Feb	Mar	Apr	Mag	Giu	Lug	Ago	Set	Ott	Nov	Dic	Media 2010	
Tramezze forate	dimensioni cm 6x25x25	cad	0,37	0,37	0,37	0,37	0,37	0,37	0,37	0,37	0,37	0,37	0,37	0,37	0,37	
	dimensioni cm 8x25x25	"	0,33	0,33	0,33	0,33	0,33	0,33	0,33	0,33	0,33	0,33	0,33	0,33	0,33	
	dimensioni cm 10x25x25	"	0,41	0,41	0,41	0,41	0,41	0,41	0,41	0,41	0,41	0,41	0,41	0,41	0,41	
Pannelli	in gesso:															
	spessore cm 6	mq	6,95	6,95	6,95	6,95	6,95	6,95	6,95	6,95	6,95	6,95	6,95	6,95	6,95	
	spessore cm 8	"	7,50	7,50	7,50	7,50	7,50	7,50	7,50	7,50	7,50	7,50	7,50	7,50	7,50	
	spessore cm 10	"	8,00	8,00	8,00	8,00	8,00	8,00	8,00	8,00	8,00	8,00	8,00	8,00	8,00	
	spessore cm 12	"	8,70	8,70	8,70	8,70	8,70	8,70	8,70	8,70	8,70	8,70	8,70	8,70	8,70	
	in laterogesso:															
	spessore cm 8	"	12,05	12,05	12,05	12,05	12,05	12,05	12,05	12,05	12,05	12,05	12,05	12,05	12,05	
spessore cm 10	"	13,25	13,25	13,25	13,25	13,25	13,25	13,25	13,25	13,25	13,25	13,25	13,25	13,25		
MOQUETTE E CARTE DA PARATI																
<i>Franco grossista venditore</i>																
Pavimenti in moquette	tipo agugliato in fibre sintetiche - peso 700 g/mq															
	spessore mm 3	mq	4,75	4,25	4,25	4,25	4,25	4,25	4,25	4,25	4,25	4,25	4,25	4,25	4,25	
	tessuto velluto in fibre sintet. - peso 150 g/mq	"	11,00	10,00	10,00	10,00	10,00	10,00	10,00	10,00	10,00	10,00	10,00	10,00	10,00	
	spessore mm 7,5	"	15,50	14,00	14,00	14,00	14,00	14,00	14,00	14,00	14,00	14,00	14,00	14,00	14,00	
	tessuto bouclèe in fibre sintet. - peso 1550 g/mq	"	15,50	14,00	14,00	14,00	14,00	14,00	14,00	14,00	14,00	14,00	14,00	14,00	14,00	
	spessore 4,8	"	15,50	14,00	14,00	14,00	14,00	14,00	14,00	14,00	14,00	14,00	14,00	14,00	14,13	
Carta da parati (Rotoli m 10,05 x 0,52)	duplex gr 180	"	7,80	7,80	7,80	7,80	11,00	11,00	11,00	11,00	11,00	11,00	11,00	11,00	11,00	9,93
	vinilica tipo medio	"	9,58	9,58	9,58	9,58	16,00	16,00	16,00	16,00	16,00	16,00	16,00	16,00	16,00	13,86
	vinilica tipo pesante 350 gr.	"	15,65	15,65	15,65	15,65	19,00	19,00	19,00	19,00	19,00	19,00	19,00	19,00	19,00	17,88
	vinilica tipo pesante 400 gr. - stampa a regitro	"	17,45	17,45	17,45	17,45	22,50	22,50	22,50	22,50	22,50	22,50	22,50	22,50	22,50	20,82
	vinilica tipo pesante - altezza cm 70	"	21,20	21,20	21,20	21,20	34,00	34,00	34,00	34,00	34,00	34,00	34,00	34,00	34,00	29,73
PRODOTTI PREFABBRICATI																
<i>Franco cantiere su mezzi di trasporto venditore</i>																
Pozzetti in cemento armato	monoblocco, senza coperchio, dimens. esterne:															
	cm 30x30x30	cad	5,70	5,70	5,70	5,70	5,70	5,70	5,70	5,70	5,70	5,70	5,70	5,70	5,70	
	cm 40x40x40	"	8,10	8,10	8,10	8,10	8,10	8,10	8,10	8,10	8,10	8,10	8,10	8,10	8,10	

SPECIFICAZIONI MERCEOLOGICHE			Gen	Feb	Mar	Apr	Mag	Giu	Lug	Ago	Set	Ott	Nov	Dic	Media 2010
<i>segue...</i>															
Pozzetti in	cm 50x50x50	cad	14,65	14,65	14,65	14,65	14,65	14,65	14,65	14,65	14,65	14,65	14,65	14,65	14,65
cemento armato	cm 60x60x60	"	20,55	20,55	20,55	20,55	20,55	20,55	20,55	20,55	20,55	20,55	20,55	20,55	20,55
	cm 30x30x30 a sifone	"	5,90	5,90	5,90	5,90	5,90	5,90	5,90	5,90	5,90	5,90	5,90	5,90	5,90
	cm 40x40x40 a sifone	"	9,40	9,40	9,40	9,40	9,40	9,40	9,40	9,40	9,40	9,40	9,40	9,40	9,40
	cm 50x50x50 " "	"	15,90	15,90	15,90	15,90	15,90	15,90	15,90	15,90	15,90	15,90	15,90	15,90	15,90
	cm 60x60x60 " "	"	21,75	21,75	21,75	21,75	21,75	21,75	21,75	21,75	21,75	21,75	21,75	21,75	21,75
Coperchi	in cemento con telaio adatto al traffico pedonale:														
	cm 30 x 30	"	6,30	6,30	6,30	6,30	6,30	6,30	6,30	6,30	6,30	6,30	6,30	6,30	6,30
	" 40 x 40	"	10,00	10,00	10,00	10,00	10,00	10,00	10,00	10,00	10,00	10,00	10,00	10,00	10,00
	" 50 x 50	"	16,63	16,63	16,63	16,63	16,63	16,63	16,63	16,63	16,63	16,63	16,63	16,63	16,63
	" 60 x 60	"	23,00	23,00	23,00	23,00	23,00	23,00	23,00	23,00	23,00	23,00	23,00	23,00	23,00
	in cemento con telaio per innesto pluviali :														
	cm 30x30	"	7,70	7,70	7,70	7,70	7,70	7,70	7,70	7,70	7,70	7,70	7,70	7,70	7,70
	cm 40x40	"	9,35	9,35	9,35	9,35	9,35	9,35	9,35	9,35	9,35	9,35	9,35	9,35	9,35
Tubi	in gres - UNI EN 295 kN/mq:														
	diametro interno cm 20	m	15,00	15,00	15,00	15,00	15,00	15,00	15,00	15,00	15,00	15,00	15,00	15,00	15,00
	diametro interno cm 30	"	28,25	28,25	28,25	28,25	28,25	28,25	28,25	28,25	28,25	28,25	28,25	28,25	28,25
	diametro interno cm 40	"	44,00	44,00	44,00	44,00	44,00	44,00	44,00	44,00	44,00	44,00	44,00	44,00	44,00
	in cemento a maschio e femmina:														
	diametro interno cm 20	"	3,55	3,55	3,55	3,55	3,55	3,55	3,55	3,55	3,55	3,55	3,55	3,55	3,55
	diametro interno cm 30	"	4,65	4,65	4,65	4,65	4,65	4,65	4,65	4,65	4,65	4,65	4,65	4,65	4,65
	diametro interno cm 40	"	6,95	6,95	6,95	6,95	6,95	6,95	6,95	6,95	6,95	6,95	6,95	6,95	6,95
Canne fumarie	in fibrocemento a sez. quadrangolare con giunti a bicchiere, segmenti da m 3:														
	mm 200x200	"	14,23	14,23	14,23	14,23	14,23	14,23	14,23	14,23	14,23	14,23	14,23	14,23	14,23
	mm 300x300	"	21,30	21,30	21,30	21,30	21,30	21,30	21,30	21,30	21,30	21,30	21,30	21,30	21,30
	mm 300x400	"	27,75	27,75	27,75	27,75	27,75	27,75	27,75	27,75	27,75	27,75	27,75	27,75	27,75
	in conglomerato refrattario a doppia parete:														
	diametro interno cm 15x20	"	47,68	47,68	47,68	47,68	47,68	47,68	47,68	47,68	47,68	47,68	47,68	47,68	47,68
	" " " " cm 20x20	"	50,25	50,25	50,25	50,25	50,25	50,25	50,25	50,25	50,25	50,25	50,25	50,25	50,25
	" " " " cm 20x30	"	51,73	51,73	51,73	51,73	51,73	51,73	51,73	51,73	51,73	51,73	51,73	51,73	51,73
	" " " " cm 30x40	"	54,80	54,80	54,80	54,80	54,80	54,80	54,80	54,80	54,80	54,80	54,80	54,80	54,80

SPECIFICAZIONI MERCEOLOGICHE		Gen	Feb	Mar	Apr	Mag	Giu	Lug	Ago	Set	Ott	Nov	Dic	Media 2010
TUBI IN MATERIALI PLASTICI														
<i>Franco cantiere su mezzi di trasporto venditore</i>														
Tubi in PVC	rigido per condotte di ventilazione:													
	Tipo 300 - diam. mm 82 spessore mm 1,5	m	2,20	2,20	2,20	2,20	2,20	2,20	2,20	2,20	2,20	2,20	2,20	2,20
	" " - diam. mm 100 spessore mm 1,7	"	2,65	2,65	2,65	2,65	2,65	2,65	2,65	2,65	2,65	2,65	2,65	2,65
	" " - diam. mm 160 spessore mm 2,6	"	4,85	4,85	4,85	4,85	4,85	4,85	4,85	4,85	4,85	4,85	4,85	4,85
	per condotte di scarico interrate:													
	Tipo SN4 SDR41 - diam. mm 200 spess. 4,5	"	7,75	7,75	7,75	7,75	7,75	7,75	7,75	7,75	7,75	7,75	7,75	7,75
	" " - diam. mm 315 spessore mm 7,7	"	16,15	16,15	16,15	16,15	16,15	16,15	16,15	16,15	16,15	16,15	16,15	16,15
	" " - diam. mm 400 spessore mm 9,8	"	25,75	25,75	25,75	25,75	25,75	25,75	25,75	25,75	25,75	25,75	25,75	25,75
	" " - diam. mm 500 spessore mm 12,3	"	45,50	45,50	45,50	45,50	45,50	45,50	45,50	45,50	45,50	45,50	45,50	45,50
	" " - diam. mm 630 spessore mm 15,4	"	67,50	67,50	67,50	67,50	67,50	67,50	67,50	67,50	67,50	67,50	67,50	67,50
Tubi in PEAD per condotte di scarico	Tipo SN4 diam. mm 200	"	4,45	4,45	4,45	4,45	4,45	4,45	4,45	4,45	4,45	4,45	4,45	4,45
	" " diam. mm 400	"	16,50	16,50	16,50	16,50	16,50	16,50	16,50	16,50	16,50	16,50	16,50	16,50
	" " diam. mm 500	"	27,00	27,00	27,00	27,00	27,00	27,00	27,00	27,00	27,00	27,00	27,00	27,00
	Tipo SN8 diam. mm 200	m	5,85	5,85	5,85	5,85	5,85	5,85	5,85	5,85	5,85	5,85	5,85	5,85
	" " diam. mm 400	"	19,90	19,90	19,90	19,90	19,90	19,90	19,90	19,90	19,90	19,90	19,90	19,90
	" " diam. mm 500	"	34,50	34,50	34,50	34,50	34,50	34,50	34,50	34,50	34,50	34,50	34,50	34,50
MATERIALI PER COPERTURE														
<i>Franco cantiere su mezzi di trasporto venditore</i>														
Tegole	tipo marsigliese	cad	0,58	0,58	0,58	0,58	0,58	0,58	0,58	0,58	0,58	0,58	0,58	0,58
	tipo portoghese	"	0,58	0,58	0,58	0,58	0,58	0,58	0,58	0,58	0,58	0,58	0,58	0,58
	in cemento colorato	"	0,78	0,78	0,78	0,78	0,78	0,78	0,78	0,78	0,78	0,78	0,78	0,78
	curve o coppi	"	0,40	0,40	0,40	0,40	0,40	0,40	0,40	0,40	0,40	0,40	0,40	0,40
	colmi	"	1,25	1,25	1,25	1,25	1,25	1,25	1,25	1,25	1,25	1,25	1,25	1,25
	finali	"	4,05	4,05	4,05	4,05	4,05	4,05	4,05	4,05	4,05	4,05	4,05	4,05

SPECIFICAZIONI MERCEOLOGICHE		Gen	Feb	Mar	Apr	Mag	Giu	Lug	Ago	Set	Ott	Nov	Dic	Media 2010	
MATERIALI PER SOLAI															
<i>Franco cantiere su mezzi di trasporto venditore</i>															
Pignatte	dimensioni cm 25x38: altezza cm 12	cad	1,00	1,00	1,00	1,00	1,00	1,00	1,00	1,00	1,00	1,00	1,00	1,00	1,00
	" " cm 16	"	1,00	1,00	1,00	1,00	1,00	1,00	1,00	1,00	1,00	1,00	1,00	1,00	1,00
	" " cm 20	"	1,00	1,00	1,00	1,00	1,00	1,00	1,00	1,00	1,00	1,00	1,00	1,00	1,00
Travetti	prefabbricati armati: per luce da m 1,00 a m 3,40	m	2,50	2,50	2,50	2,50	2,50	2,50	2,50	2,50	2,50	2,50	2,50	2,50	2,50
	per luce da m 3,60 a m 4,00	"	2,75	2,75	2,75	2,75	2,75	2,75	2,75	2,75	2,75	2,75	2,75	2,75	2,75
	per luce da m 4,20 a m 4,60	"	2,90	2,90	2,90	2,90	2,90	2,90	2,90	2,90	2,90	2,90	2,90	2,90	2,90
MATERIALI BITUMINOSI															
<i>Franco partenza stabilimento</i>															
Bitume	stradale tradizionale	Ton.	330,00	345,00	345,00	345,00	355,00	355,00	355,00	355,00	355,00	355,00	355,00	355,00	350,42
	modificato "hard" o alta modifica drenante	"	367,50	385,50	385,50	385,50	395,50	395,50	395,50	395,50	395,50	395,50	395,50	395,50	390,67
Emulsioni bituminose	emulsione bituminosa anionica (basica) in fusti	"	380,00	398,50	398,50	398,50	408,50	408,50	408,50	408,50	408,50	408,50	408,50	408,50	403,63
	emulsione bituminosa anionica (basica) sfusa	"	355,00	372,50	372,50	372,50	382,50	382,50	382,50	382,50	382,50	382,50	382,50	382,50	377,71
	emulsione bituminosa cationica (acida) sfusa	"	365,00	383,00	383,00	383,00	393,00	393,00	393,00	393,00	393,00	393,00	393,00	393,00	388,17
	emulsione bituminosa elastomerizzata sfusa	"	555,00	580,00	580,00	580,00	590,00	590,00	590,00	590,00	590,00	590,00	590,00	590,00	584,58
Conglomerati bituminosi	conglomerato per strati di collegamento (binder) prodotto con aggregati di natura calcarea	"	31,50	33,00	33,00	33,00	36,00	36,00	36,00	36,00	36,00	36,00	36,00	36,00	34,88
	conglomerato per strati di collegamento (binder) prodotto con aggregati di natura basaltica	"	33,50	35,13	35,13	35,13	38,00	38,00	38,00	38,00	38,00	38,00	38,00	38,00	36,91
	conglomerato per strati di usura prodotto con aggregati di 1^ cat.	"	39,08	41,05	41,05	41,05	44,25	44,25	44,25	44,25	44,25	44,25	44,25	44,25	43,02
	pietrischetto bitumato attivato a freddo in sacchi da Kg 50	Kg	0,22	0,23	0,23	0,23	0,25	0,25	0,25	0,25	0,25	0,25	0,25	0,25	0,24
	da Kg 30	"	0,24	0,25	0,25	0,25	0,27	0,27	0,27	0,27	0,27	0,27	0,27	0,27	0,26

SPECIFICAZIONI MERCEOLOGICHE		Gen	Feb	Mar	Apr	Mag	Giu	Lug	Ago	Set	Ott	Nov	Dic	Media 2010	
PRODOTTI SIDERURGICI															
<i>Franco grossista venditore</i>															
Ferro tondo per cemento armato	liscio in barre FeB 44 K	Kg	0,64	0,64	0,64	0,64	0,64	0,58	0,58	0,58	0,58	0,58	0,58	0,58	0,60
	ad aderenza migliorata in barre FeB 44 K	"	0,95	0,95	0,95	0,95	0,95	0,75	0,75	0,75	0,75	0,75	0,75	0,75	0,83
Rete elettrosaldata	a maglia - diametro filo mm 5	"	0,93	0,93	0,93	0,93	0,93	0,74	0,74	0,74	0,74	0,74	0,74	0,74	0,82
Travi	N P da mm 100 a mm 220	"	0,63	0,63	0,63	0,63	0,63	0,58	0,58	0,58	0,58	0,58	0,58	0,58	0,60
	HE A/B da mm 100 a mm 140	"	0,63	0,63	0,63	0,63	0,63	0,58	0,58	0,58	0,58	0,58	0,58	0,58	0,60
	IPE da mm 100 a mm 200	"	0,63	0,63	0,63	0,63	0,63	0,58	0,58	0,58	0,58	0,58	0,58	0,58	0,60
	HE 36 A/B da mm 160 a mm 200	"	0,63	0,63	0,63	0,63	0,63	0,58	0,58	0,58	0,58	0,58	0,58	0,58	0,60
Laminati a caldo	quadri e piatti fino a mm 35 di lato e fino a mm 15 di spessore	"	0,98	0,98	0,98	0,98	0,98	0,88	0,88	0,88	0,88	0,88	0,88	0,88	0,92
Lamiere piane	fino a 20/10 di spessore in:														
	ferro nero	"	0,98	0,98	0,98	0,98	0,98	0,88	0,88	0,88	0,88	0,88	0,88	0,88	0,92
	acciaio zincato	"	1,10	1,10	1,10	1,10	1,10	1,00	1,00	1,00	1,00	1,00	1,00	1,00	1,04
Lamiere ondulate	fino a 20/10 di spessore in ferro zincato	"	1,20	1,20	1,20	1,20	1,20	0,60	0,60	0,60	0,60	0,60	0,60	0,60	0,85
Filo di ferro plastificato	da mm 1 a mm 1,5	"	1,03	1,03	1,03	1,03	1,03	1,03	1,03	1,03	1,03	1,03	1,03	1,03	1,03
	da mm 3	"	0,93	0,93	0,93	0,93	0,93	0,93	0,93	0,93	0,93	0,93	0,93	0,93	0,93
METALLI NON FERROSI															
<i>Franco grossista venditore</i>															
Alluminio	in lingotti ALP 99 UNI 3950	Kg	1,75	1,75	1,75	1,75	1,75	1,65	1,65	1,65	1,65	1,65	1,65	1,65	1,69
	in lastre P-ALP 99,5	"	1,85	1,85	1,85	1,85	1,85	1,75	1,75	1,75	1,75	1,75	1,75	1,75	1,79
	in fili P-ALP 99,5	"	1,95	1,95	1,95	1,95	1,95	1,85	1,85	1,85	1,85	1,85	1,85	1,85	1,89
Zinco	in lastre	"	2,05	2,05	2,05	2,05	2,05	2,05	2,05	2,05	2,05	2,05	2,05	2,05	2,05
	in pani elettrolitici	"	1,95	1,95	1,95	1,95	1,95	1,95	1,95	1,95	1,95	1,95	1,95	1,95	1,95

SPECIFICAZIONI MERCEOLOGICHE			Gen	Feb	Mar	Apr	Mag	Giu	Lug	Ago	Set	Ott	Nov	Dic	Media 2010	
Ottone	in lastre OT 67 UNI 2012	Kg	3,25	3,25	3,25	3,25	3,25	3,25	3,25	3,25	3,25	3,25	3,25	3,25	3,25	3,25
	in filo mm 2 e più OT UNI 2012	"	3,55	3,55	3,55	3,55	3,55	3,55	3,55	3,55	3,55	3,55	3,55	3,55	3,55	3,55
	in tubi OT 63 UNI 2012	"	3,38	3,38	3,38	3,38	3,38	3,38	3,38	3,38	3,38	3,38	3,38	3,38	3,38	3,38
	in barre base mm 10 OT 58 UNI 2012	"	3,33	3,33	3,33	3,33	3,33	3,33	3,33	3,33	3,33	3,33	3,33	3,33	3,33	3,33
Rame	in lastre UNI 13599	"	4,75	4,75	4,75	4,75	4,75	4,75	4,75	4,75	4,75	4,75	4,75	4,75	4,75	4,75
	in filo UNI 13599	"	4,65	4,65	4,65	4,65	4,65	4,65	4,65	4,65	4,65	4,65	4,65	4,65	4,65	4,65
	in tubi UNI 13599	"	4,65	4,65	4,65	4,65	4,65	4,65	4,65	4,65	4,65	4,65	4,65	4,65	4,65	4,65
VERTRI E CRISTALLI																
<i>Franco grossista venditore</i>																
Vetro stampato	incoloro spessore mm 4 +/- mm 0,5/0,7	m ²	18,35	18,35	18,35	18,35	18,35	18,35	18,35	18,35	18,35	18,35	18,35	18,35	18,35	18,35
	temprato e incolore per superfici unitarie non inferiori a m ² 0,50:															
	spessore mm 8 +/- mm 0,8	"	70,00	70,00	70,00	70,00	70,00	70,00	70,00	70,00	70,00	70,00	70,00	70,00	70,00	70,00
	spessore mm 10 +/- mm 0,8	"	90,00	90,00	90,00	90,00	90,00	90,00	90,00	90,00	90,00	90,00	90,00	90,00	90,00	90,00
Vetro retinato	spessore mm 6 +/- mm 0,3/0,6:															
	incoloro	"	24,65	24,65	24,65	24,65	24,65	24,65	24,65	24,65	24,65	24,65	24,65	24,65	24,65	24,65
	colorato	"	37,50	37,50	37,50	37,50	37,50	37,50	37,50	37,50	37,50	37,50	37,50	37,50	37,50	37,50
Cristallo Float incolore	misure fisse:															
	tipo sottile spessore mm 4 +/- mm 0,2	"	18,60	18,60	18,60	18,60	18,60	18,60	18,60	18,60	18,60	18,60	18,60	18,60	18,60	18,60
	tipo normale spessore mm 5 +/- mm 0,2	"	20,00	20,00	20,00	20,00	20,00	20,00	20,00	20,00	20,00	20,00	20,00	20,00	20,00	20,00
	tipo forte spessore mm 8 +/- mm 0,3	"	32,20	32,20	32,20	32,20	32,20	32,20	32,20	32,20	32,20	32,20	32,20	32,20	32,20	32,20
	tipo spesso spessore mm 10 +/- mm 0,3	"	36,60	36,60	36,60	36,60	36,60	36,60	36,60	36,60	36,60	36,60	36,60	36,60	36,60	36,60
Cristallo Float incolore	tipo extraspeso spess. mm 12 +/- mm 0,3	"	52,00	52,00	52,00	52,00	52,00	52,00	52,00	52,00	52,00	52,00	52,00	52,00	52,00	52,00
Cristallo Float colorato	misure fisse:															
	tipo sottile spessore mm 4 +/- mm 0,2	"	24,50	24,50	24,50	24,50	24,50	24,50	24,50	24,50	24,50	24,50	24,50	24,50	24,50	24,50
	tipo normale spessore mm 5 +/- mm 0,2	"	29,35	29,35	29,35	29,35	29,35	29,35	29,35	29,35	29,35	29,35	29,35	29,35	29,35	29,35
	tipo forte spessore mm 8 +/- mm 0,3	"	41,00	41,00	41,00	41,00	41,00	41,00	41,00	41,00	41,00	41,00	41,00	41,00	41,00	41,00
	tipo spesso spessore mm 10 +/- mm 0,3	"	62,00	62,00	62,00	62,00	62,00	62,00	62,00	62,00	62,00	62,00	62,00	62,00	62,00	62,00

SPECIFICAZIONI MERCEOLOGICHE		Gen	Feb	Mar	Apr	Mag	Giu	Lug	Ago	Set	Ott	Nov	Dic	Media 2010
Cristallo Float temprato	incoloro in misure fisse - minimo mq 0,50:													
	spessore mm 5 +/- mm 0,2	mq	51,40	51,40	51,40	51,40	51,40	51,40	51,40	51,40	51,40	51,40	51,40	51,40
	spessore mm 8 +/- mm 0,3	"	83,00	83,00	83,00	83,00	83,00	83,00	83,00	83,00	83,00	83,00	83,00	83,00
	spessore mm 10 +/- mm 0,3	"	99,65	99,65	99,65	99,65	99,65	99,65	99,65	99,65	99,65	99,65	99,65	99,65
	spessore mm 12 +/- mm 0,3	"	132,00	132,00	132,00	132,00	132,00	132,00	132,00	132,00	132,00	132,00	132,00	132,00
	colorato in misure standard - minimo mq 0,50:													
	spessore mm 5 +/- mm 0,2	"	41,50	41,50	41,50	41,50	41,50	41,50	41,50	41,50	41,50	41,50	41,50	41,50
	spessore mm 8 +/- mm 0,3	"	55,15	55,15	55,15	55,15	55,15	55,15	55,15	55,15	55,15	55,15	55,15	55,15
	spessore mm 10 +/- mm 0,3	"	99,00	99,00	99,00	99,00	99,00	99,00	99,00	99,00	99,00	99,00	99,00	99,00
	spessore mm 12 +/- mm 0,3	"	128,00	128,00	128,00	128,00	128,00	128,00	128,00	128,00	128,00	128,00	128,00	128,00
MATERIALE ELETTRICO														
<i>Franco grossista venditore</i>														
Cavetto unipolare	isolato PVC:													
	tipo N07-VK da mmq 1,5	m	0,14	0,14	0,14	0,14	0,14	0,14	0,14	0,14	0,14	0,14	0,14	0,14
	" " " " 2,5	"	0,21	0,21	0,21	0,21	0,21	0,21	0,21	0,21	0,21	0,21	0,21	0,21
	" " " " 4	"	0,33	0,33	0,33	0,33	0,33	0,33	0,33	0,33	0,33	0,33	0,33	0,33
Corda in rame	nuda rigida:													
	sezione mmq 25	"	1,90	1,90	1,90	1,90	1,90	1,90	1,90	1,90	1,90	1,90	1,90	1,90
	" " 35	"	2,66	2,66	2,66	2,66	2,66	2,66	2,66	2,66	2,66	2,66	2,66	2,66
Portalampane	edison	cad	0,65	0,65	0,65	0,65	0,65	0,65	0,65	0,65	0,65	0,65	0,65	0,65
	mignon	"	0,50	0,50	0,50	0,50	0,50	0,50	0,50	0,50	0,50	0,50	0,50	0,50
Apparecchi di comando componibili	interruttore unipolare	"	1,20	1,20	1,20	1,20	1,20	1,20	1,20	1,20	1,20	1,20	1,20	1,20
	deviatore	"	1,75	1,75	1,75	1,75	1,75	1,75	1,75	1,75	1,75	1,75	1,75	1,75
	presa 2P + T - 10A	"	1,90	1,90	1,90	1,90	1,90	1,90	1,90	1,90	1,90	1,90	1,90	1,90
	" 2P + T - 16A	"	2,03	2,03	2,03	2,03	2,03	2,03	2,03	2,03	2,03	2,03	2,03	2,03
Scatole di derivazione tonde	diametro 65 con coperto	"	0,43	0,43	0,43	0,43	0,43	0,43	0,43	0,43	0,43	0,43	0,43	0,43
	" 85 " "	"	0,60	0,60	0,60	0,60	0,60	0,60	0,60	0,60	0,60	0,60	0,60	0,60

SPECIFICAZIONI MERCEOLOGICHE		Gen	Feb	Mar	Apr	Mag	Giu	Lug	Ago	Set	Ott	Nov	Dic	Media 2010	
Interruttori automatici	magnetotermici con potere di interruzione 6KA:														
	bipolare fino a 32 A	cad	23,25	23,25	23,25	23,25	23,25	23,25	23,25	23,25	23,25	23,25	23,25	23,25	23,25
	tripolare fino a 32 A	"	36,65	36,65	36,65	36,65	36,65	36,65	36,65	36,65	36,65	36,65	36,65	36,65	36,65
	tretapolare fino a 32 A	"	43,45	43,45	43,45	43,45	43,45	43,45	43,45	43,45	43,45	43,45	43,45	43,45	43,45
	magnetotermici differenz. bipolari - interr. 4,5 Ka:														
	da 6, 8 e 13 Ampere	"	46,60	46,60	46,60	46,60	46,60	46,60	46,60	46,60	46,60	46,60	46,60	46,60	46,60
da 10, 16, 20 e 25 Ampere	"	45,00	45,00	45,00	45,00	45,00	45,00	45,00	45,00	45,00	45,00	45,00	45,00	45,00	
da 32 Ampere	"	46,00	46,00	46,00	46,00	46,00	46,00	46,00	46,00	46,00	46,00	46,00	46,00	46,00	
Tubi fluorescenti	normali lineari:														
	da 18 watt lunghezza cm 60	"	1,17	1,17	1,17	1,17	1,17	1,17	1,17	1,17	1,17	1,17	1,17	1,17	1,17
	" 36 " " " 120	"	1,17	1,17	1,17	1,17	1,17	1,17	1,17	1,17	1,17	1,17	1,17	1,17	1,17
	" 58 " " " "	"	1,66	1,66	1,66	1,66	1,66	1,66	1,66	1,66	1,66	1,66	1,66	1,66	1,66
Lampade normali	da 25 watt	"	0,51	0,51	0,51	0,51	0,51	0,51	0,51	0,51	0,51	0,51	0,51	0,51	0,51
	" 40 "	"	0,49	0,49	0,49	0,49	0,49	0,49	0,49	0,49	0,49	0,49	0,49	0,49	0,49
	" 60 "	"	0,49	0,49	0,49	0,49	0,49	0,49	0,49	0,49	0,49	0,49	0,49	0,49	0,49
	" 100 "	"	0,59	0,59	0,59	0,59	0,59	0,59	0,59	0,59	0,59	0,59	0,59	0,59	0,59
RESIDUI DESTINATI AL RIUTILIZZO															
CARTA DA MACERO															
<i>Franco grossista venditore</i>															
NORME UNI EN 643 PER MATERIALI CLASSIFICATI, CERNITI, CONDIZIONATI, IN BALLE ESENTI DA MATERIALI IMPROPRI PROIBITI															
1.01	Carta da macero (non selezionata)	Ton	34,50	39,50	57,50	57,50	57,50	57,50	57,50	62,50	57,50	57,50	57,50	57,50	54,50
1.02	Carta e cartoni misti (selezionati)	"	52,50	62,50	85,00	85,00	85,00	85,00	85,00	90,00	85,00	85,00	85,00	85,00	80,83
1.05	Macero di cartone ondulato	"	67,50	77,50	95,00	95,00	95,00	95,00	95,00	100,00	95,00	95,00	95,00	95,00	91,67

SPECIFICAZIONI MERCEOLOGICHE			Gen	Feb	Mar	Apr	Mag	Giu	Lug	Ago	Set	Ott	Nov	Dic	Media 2010
1.06	Riviste invendute, con colla	Ton	45,00	55,00	75,00	77,50	87,50	87,50	87,50	87,50	87,50	87,50	87,50	97,50	80,21
1.06.01	Riviste invendute, senza colla	"	47,50	57,50	77,50	82,50	92,50	92,50	92,50	92,50	92,50	92,50	92,50	102,50	84,58
1.08	Giornalame	"	47,50	57,50	77,50	82,50	92,50	92,50	92,50	92,50	92,50	92,50	92,50	102,50	84,58
2.02	Giornali invenduti, esclusi illustrati e colorati	"	57,50	67,50	87,50	92,50	102,50	102,50	102,50	102,50	102,50	102,50	102,50	112,50	94,58
2.02.01	Giornali invenduti, esclusa stampa flessografica	"	62,50	72,50	92,50	97,50	107,50	107,50	107,50	107,50	107,50	107,50	107,50	117,50	99,58
2.04	Refili di edizione	"	72,50	82,50	102,50	107,50	117,50	117,50	117,50	117,50	117,50	117,50	117,50	117,50	108,75
2.05	Carta da ufficio selezionata bianca - Archivio con pasta legno	"	137,50	147,50	162,50	167,50	177,50	177,50	177,50	177,50	177,50	177,50	177,50	177,50	169,58
2.06	Archivio colorato misto	"	52,50	62,50	82,50	87,50	97,50	97,50	97,50	97,50	97,50	97,50	97,50	97,50	88,75
3.02	Refili stampati misti colore chiaro senza pasta legno	"	135,00	145,00	155,00	165,00	175,00	175,00	175,00	175,00	175,00	180,00	180,00	180,00	167,92
3.05	Archivio bianco senza pasta legno	"	157,50	167,50	177,50	187,50	197,50	197,50	197,50	197,50	197,50	202,50	202,50	202,50	190,42
3.07	Moduli in continuo bianchi senza pasta legno	"	215,00	225,00	235,00	240,00	250,00	250,00	250,00	250,00	250,00	255,00	255,00	255,00	244,17
3.10	Stampata ad alto spessore senza pasta legno	"	77,50	87,50	115,00	125,00	135,00	135,00	135,00	135,00	135,00	140,00	140,00	140,00	125,00
3.14	Bianco giornale da quotidiani	"	180,00	190,00	205,00	205,00	205,00	205,00	205,00	205,00	205,00	210,00	210,00	210,00	202,92
3.15.01	Carta bianca patinata con pasta legno	"	180,00	190,00	205,00	205,00	205,00	205,00	205,00	205,00	205,00	210,00	210,00	210,00	202,92
3.17	Refili bianchi misti	"	245,00	255,00	275,00	285,00	300,00	310,00	310,00	310,00	310,00	320,00	320,00	320,00	296,67
3.18	Refili bianchi senza pasta legno	"	277,50	287,50	307,50	312,50	327,50	337,50	337,50	337,50	337,50	347,50	347,50	347,50	325,42
4.03	Kraft ondulato usato 2	"	85,00	100,00	125,00	125,00	125,00	125,00	125,00	125,00	130,00	130,00	130,00	130,00	121,25

SPECIFICAZIONI MERCEOLOGICHE			Gen	Feb	Mar	Apr	Mag	Giu	Lug	Ago	Set	Ott	Nov	Dic	Media 2010
ROTTAMI METALLICI															
<i>Franco grossista venditore</i>															
Rottami di ferro	pesante	Ton	135,00	155,00	215,00	265,00	225,00	185,00	150,00	150,00	180,00	180,00	180,00	185,00	183,75
	misto	"	110,00	130,00	200,00	245,00	205,00	165,00	135,00	135,00	160,00	160,00	160,00	165,00	164,17
	leggero	"	40,00	40,00	45,00	75,00	65,00	50,00	45,00	45,00	45,00	45,00	45,00	45,00	48,75
Rottami di ghisa		"	140,00	165,00	225,00	275,00	235,00	195,00	160,00	160,00	190,00	190,00	190,00	195,00	193,33
Rottami di acciaio	inox	"	1.075,00	1.175,00	1.425,00	1.550,00	1.450,00	1.350,00	1.250,00	1.250,00	1.450,00	1.450,00	1.350,00	1.430,00	1.350,42
Rottami di rame	pulito	"	4.250,00	4.425,00	4.625,00	4.775,00	4.725,00	4.525,00	4.525,00	4.525,00	5.025,00	5.025,00	5.125,00	5.550,00	4.758,33
	misto	"	3.700,00	4.000,00	4.150,00	4.300,00	4.250,00	4.200,00	4.200,00	4.200,00	4.500,00	4.500,00	4.750,00	5.050,00	4.316,67
	cavi	"	1.600,00	1.650,00	1.720,00	1.750,00	1.650,00	1.550,00	1.500,00	1.500,00	1.650,00	1.650,00	1.750,00	1.900,00	1.655,83
Rottami di ottone		"	2.575,00	2.625,00	2.725,00	2.845,00	2.775,00	2.725,00	2.695,00	2.695,00	2.925,00	2.925,00	2.945,00	2.975,00	2.785,83
Rottami di piombo		"	775,00	775,00	825,00	895,00	825,00	725,00	725,00	725,00	825,00	925,00	995,00	1.075,00	840,83
Rottami di alluminio	misto	"	615,00	665,00	765,00	865,00	765,00	755,00	725,00	725,00	825,00	725,00	795,00	855,00	756,67
	profili	"	975,00	995,00	1.075,00	1.155,00	1.075,00	1.025,00	1.025,00	1.025,00	1.175,00	1.175,00	1.125,00	1.275,00	1.091,67
	profili "sporco"	"	605,00	705,00	805,00	875,00	825,00	775,00	745,00	745,00	825,00	725,00	795,00	855,00	773,33
	lastre off-set	"	875,00	895,00	975,00	1.055,00	1.025,00	1.025,00	1.025,00	1.025,00	1.175,00	1.175,00	1.250,00	1.350,00	1.070,83
ROTTAMI DI VETRO															
<i>Franco arrivo vetreria</i>															
LE SPECIFICHE TECNICHE SONO QUELLE PRECISATE DAL CAPITOLATO DI ACCETTAZIONE DEPOSITATO PRESSO IL CONSORZIO NAZIONALE OBBLIGATORIO PER IL RICICLAGGIO DEI															
Di colore misto (1)	pronto al forno	Ton.	48,08	48,08	48,08	48,08	48,08	48,08	48,08	48,08	48,08	48,08	48,08	48,08	48,08
Di colore giallo (1)	pronto al forno	"	49,08	49,08	49,08	49,08	49,08	49,08	49,08	49,08	49,08	49,08	49,08	49,08	49,08
Di colore mezzo bianco	pronto al forno	"	27,58	27,58	27,58	47,43	47,43	47,43	47,43	47,43	47,43	47,43	47,43	47,43	42,46
	proveniente da sfrido industriale - non trattato	"	-	-	-	8,00	8,00	8,00	8,00	8,00	8,00	8,00	8,00	8,00	8,00

(1) Le quotazioni sono riferite ai rottami provenienti da raccolta differenziata

SPECIFICAZIONI MERCEOLOGICHE			Gen	Feb	Mar	Apr	Mag	Giu	Lug	Ago	Set	Ott	Nov	Dic	Media 2010	
Di colore bianco	pronto al forno	Ton	68,35	68,35	68,35	68,35	68,35	68,35	68,35	68,35	68,35	68,35	68,35	68,35	68,35	68,35
Di colore misto	(franco partenza raccoglitore)	"	5,06	5,06	5,06	9,60	9,60	9,60	9,60	9,60	9,60	9,60	9,60	9,60	9,60	8,47
MATERIALE PLASTICO DA RECUPERO																
<i>Franco grossista venditore</i>																
Polietilene	neutro selezionato	Ton	175,00	175,00	195,00	245,00	245,00	255,00	245,00	245,00	235,00	215,00	215,00	215,00	215,00	221,67
Polietilene	misto	"	70,00	70,00	80,00	95,00	95,00	95,00	80,00	80,00	80,00	65,00	65,00	65,00	65,00	78,33
	duro - Polipropilene (vasi, paraurti, ecc.)	"	22,50	22,50	22,50	22,50	22,50	22,50	22,50	22,50	22,50	22,50	22,50	22,50	22,50	22,50
Cassettame	selezionato	"	75,00	75,00	75,00	75,00	75,00	85,00	95,00	95,00	85,00	75,00	75,00	75,00	75,00	80,00
Copertura	per serra (neutra)	"	35,00	35,00	35,00	35,00	35,00	35,00	35,00	35,00	35,00	25,00	25,00	25,00	25,00	32,50
IMBALLAGGI IN LEGNO																
<i>Franco partenza</i>																
DAL RECUPERATORE ALL'UTILIZZATORE - PROVENIENTI DA CICLI DI CONSUMO																
Riutilizzabili	pallets	cad	2,20	2,38	2,38	2,40	2,40	2,40	2,40	2,40	2,40	2,40	2,40	2,40	2,40	2,38
	cassette in legno	"	0,50	0,63	0,63	0,65	0,65	0,65	0,65	0,65	0,65	0,65	0,65	0,65	0,65	0,63
Non riutilizzabili	SMR 50 %	Kg	1,85	1,85	1,85	1,85	1,85	1,85	1,85	1,85	1,85	1,85	1,85	1,85	1,85	1,85
PRODOTTI PETROLIFERI																
<i>Prezzi Medi</i>																
Carburanti alla pompa (IVA compresa):																
<i>Franco impianto erogazione: servito e non servito</i>																
	benzina super senza piombo	per 1.000	lt	1.333,00	1.338,75	1.388,00	1.413,25	1.411,00	1.410,00	1.393,50	1.389,50	1.378,50	1.374,75	1.396,75	1.438,00	1.388,75
	gasolio autotrazione (S=0,001)	" "	"	1.173,25	1.175,00	1.218,00	1.246,25	1.263,50	1.270,50	1.237,75	1.242,00	1.245,50	1.249,00	1.274,25	1.319,00	1.242,83
	G.P.L.	" "	"	602,50	630,00	646,75	647,75	648,75	650,63	645,50	643,75	642,75	655,75	681,25	718,75	651,18

SPECIFICAZIONI MERCEOLOGICHE	Gen	Feb	Mar	Apr	Mag	Giu	Lug	Ago	Set	Ott	Nov	Dic	Media 2010
Gasolio per autotrazione (S=0,001%):													
<i>Franco domicilio consumatore</i>													
consegne fino a 5.000 l per .1.000 lt	994,00	995,75	1.033,00	1.056,50	1.053,25	1.062,88	1.027,25	1.033,00	1.033,50	1.036,75	1.053,00	1.097,50	1.039,70
" da 5.001 - 15.000 "	974,00	975,75	1.013,00	1.036,50	1.033,25	1.042,88	1.007,25	1.013,00	1.013,50	1.016,75	1.033,00	1.077,50	1.019,70
" " 15.001 - 30.000 "	959,00	960,75	998,00	1.021,50	1.018,25	1.027,88	992,25	998,00	998,50	1.001,75	1.018,00	1.062,50	1.004,70
" " oltre 30.000 "	949,00	950,75	988,00	1.011,50	1.008,25	1.017,88	982,25	988,00	988,50	991,75	1.008,00	1.052,50	994,70
Gasolio per riscaldamento (S=0,1%):													
<i>Franco domicilio consumatore</i>													
consegne fino a 2.000 l per 1.000 "	1.011,50	1.012,25	1.047,00	1.068,00	1.063,00	1.077,38	1.043,75	1.044,50	1.044,75	1.043,50	1.057,75	1.101,25	1.051,22
" da 2.001 - 5.000 "	996,50	997,25	1.032,00	1.053,00	1.048,00	1.062,38	1.028,75	1.029,50	1.029,75	1.028,50	1.042,75	1.086,25	1.036,22
" " 5.001 - 10.000 "	991,50	992,25	1.027,00	1.048,00	1.043,00	1.057,38	1.023,75	1.024,50	1.024,75	1.023,50	1.037,75	1.081,25	1.031,22
" " 10.001 - 20.000 "	974,50	975,25	1.010,00	1.031,00	1.026,00	1.040,38	1.006,75	1.007,50	1.007,75	1.006,50	1.020,75	1.064,25	1.014,22
" " oltre 20.000 "	959,50	960,25	995,00	1.016,00	1.011,00	1.025,38	991,75	992,50	992,75	991,50	1.005,75	1.049,25	999,22
Prodotti destinati all'agricoltura:													
<i>Franco domicilio consumatore</i>													
Gasolio (S=0,001 %) per 1.000 "	700,00	701,75	739,00	762,50	759,25	768,88	733,25	739,00	739,50	742,75	759,00	802,50	745,61
Olio combustibile fluido BTZ :													
<i>Franco domicilio consumatore</i>													
per uso industriale - S=1% per 1.000 Kg	731,50	734,25	749,50	773,00	763,00	758,13	753,50	755,50	743,50	733,00	750,00	848,25	757,76
per uso riscaldamento - S=0,3% " " "	860,50	863,25	878,50	902,00	892,00	887,13	882,50	884,50	872,50	862,00	879,00	917,50	881,78
Olio combustibile 12/13° E:													
<i>Franco domicilio consumatore</i>													
per uso industriale - S=1% per 1.000 "	630,50	631,75	648,00	676,50	670,75	667,13	662,75	666,50	653,50	642,75	664,50	772,00	665,55
per uso civile - S=0,3% " " "	789,25	791,00	812,75	832,00	821,25	819,63	810,50	813,00	803,50	796,00	811,00	850,00	812,49
Olio combustibile denso BTZ													
<i>Franco domicilio consumatore</i>													
per uso industriale per 1.000 "	498,50	499,75	516,00	544,50	534,00	523,13	518,75	522,50	509,50	498,75	520,50	555,75	520,14

SPECIFICAZIONI MERCEOLOGICHE	Gen	Feb	Mar	Apr	Mag	Giu	Lug	Ago	Set	Ott	Nov	Dic	Media 2010
G.P.L. in bombole (IVA compresa):													
<i>Franco grossista venditore</i>													
Kg 10 cad	21,22	21,34	21,34	21,22	21,22	21,11	21,17	21,17	21,29	21,56	21,87	22,32	21,40
" 15 "	31,85	32,04	32,04	31,85	31,85	31,69	31,79	31,79	31,98	32,40	32,86	33,53	32,14
<i>Franco domicilio consumatore</i>													
Kg 10 "	24,77	24,89	24,89	24,77	24,77	24,66	24,72	24,72	24,84	25,11	25,42	25,87	24,95
" 15 "	36,88	37,07	37,07	36,88	36,88	36,72	36,82	36,82	37,01	37,43	37,89	38,56	37,17
G.P.L. sfuso (IVA compresa):													
<i>Franco domicilio consumatore</i>													
<i>Consegne in litri:</i>													
fino a 1000 per 1000 lt	1.056,00	1.080,00	1.080,00	1.056,00	1.056,00	1.038,00	1.039,20	1.039,20	1.063,20	1.116,00	1.176,00	1.262,40	1.088,50
da 1001 a 4000 " "	-	-	-	-	900,00	884,40	885,60	885,60	909,60	969,00	1.029,00	1.115,40	947,33
G.P.L. Normal metro cubo (IVA compresa) (*):													
<i>Franco domicilio consumatore</i>													
m ³	4,40	4,50	4,50	4,40	4,40	4,32	4,33	4,33	4,43	4,65	4,90	5,26	4,54

(*): 1 m³ è equivalente a 2,16 Kg di prodotto.

Appendice

MERCATO ORTOFRUTTICOLO

Prezzo giornaliero prevalente

SPECIFICAZIONI MERCEOLOGICHE		Gen	Feb	Mar	Apr	Mag	Giu	Lug	Ago	Set	Ott	Nov	Dic	Media 2010	
ORTAGGI															
Aglio:	prod. Estero	Kg.	3,31	3,20	3,28	3,28	3,20	3,20	3,20	3,20	3,15	3,20	3,88	4,10	3,35
Basilico (a mazzi)		1pz.	2,88	3,94	3,38	3,00	2,75	2,50	2,15	2,25	3,25	2,81	2,50	3,06	2,87
Bieta da costa		Kg.	0,63	0,65	-	0,50	0,45	0,45	0,52	-	0,50	0,45	0,45	0,63	0,52
Bieta da taglio		"	0,83	1,15	0,78	0,58	0,60	0,58	0,53	0,85	0,53	0,45	0,45	0,97	0,69
Broccoli:	romaneschi	"	0,68	0,90	0,68	1,40	-	-	-	-	-	0,74	0,65	0,84	0,84
Carciofi:	Sardegna violetto	1pz.	0,43	0,27	-	-	-	-	-	-	-	0,48	0,39	0,52	0,42
	Puglia	"	-	-	-	-	-	-	-	-	-	0,53	0,42	0,38	0,44
	Sicilia violetto	"	0,38	0,23	-	-	-	-	-	-	-	0,37	0,49	0,37	0,37
	romaneschi	"	0,81	0,75	0,80	0,85	0,95	-	-	-	-	-	1,00	0,86	0,86
Carote		Kg.	0,38	0,38	0,38	0,39	0,43	0,36	0,32	0,33	0,33	0,36	0,36	0,38	0,37
Cavolfiori bianchi		"	0,31	0,73	0,98	0,70	0,96	0,80	0,45	0,45	0,68	0,56	0,47	0,86	0,66
Cavoli:	verze	"	0,40	0,40	0,40	0,45	0,45	0,45	0,45	0,45	0,45	0,45	0,45	0,49	0,44
	cappucci	"	0,46	0,40	0,41	0,45	0,45	0,45	0,45	0,45	0,45	0,45	0,45	0,49	0,45
Cetrioli		"	0,71	0,75	1,01	0,96	0,70	0,48	-	-	0,71	0,55	0,98	1,03	0,79
Cicoria catalogna		"	1,06	1,75	1,10	0,85	0,75	0,70	0,61	0,75	0,48	0,60	0,55	1,27	0,87
Cicoria a puntarelle		"	0,58	0,90	0,80	0,80	-	-	-	-	-	0,98	0,80	1,15	0,86
Cipolle:	dorate	"	-	-	-	-	-	-	-	-	0,55	0,55	0,55	0,60	0,56
	rosse tonde	"	0,55	0,70	0,70	0,70	0,70	0,70	0,70	0,70	0,70	0,70	0,70	0,70	0,69
	bianche tonde	"	0,63	0,63	0,63	0,65	0,65	0,65	0,65	0,65	0,65	0,65	0,68	0,65	0,65

Fonte: Centro Agroalimentare Roma

I prezzi sono ragguagliati al netto di tara per Kg. di merce.

SPECIFICAZIONI MERCEOLOGICHE			Gen	Feb	Mar	Apr	Mag	Giu	Lug	Ago	Set	Ott	Nov	Dic	Media 2010
Fagiolini:	corallo	Kg.	-	-	-	-	-	-	-	-	-	-	-	2,56	2,56
	bobi fini	"	-	-	-	-	2,98	1,39	1,63	2,30	1,80	1,53	1,30	-	1,84
Fave		"	-	-	2,25	1,43	0,65	-	-	-	-	-	-	-	1,44
Finocchi		"	0,45	0,55	0,66	0,68	0,89	0,83	0,73	0,80	0,65	0,65	0,65	0,95	0,71
Funghi coltivati:	Prataioli	"	1,95	1,95	1,95	1,95	1,95	1,95	1,95	1,95	4,00	4,00	4,00	4,00	2,63
	Pleurotos	"	2,15	2,15	2,15	2,15	2,15	2,15	2,15	2,15	-	2,05	2,05	2,05	2,12
	Porcini estero	"	-	-	-	-	-	-	-	-	-	20,75	-	-	20,75
Insalate:	cappuccina	"	0,65	1,05	0,75	-	-	-	-	-	0,72	0,66	0,64	1,10	0,80
	indivia riccia	"	0,53	0,64	0,60	0,61	0,65	0,65	-	0,45	0,57	0,51	0,50	0,68	0,58
	lattuga canasta	"	0,63	1,30		0,94	0,85	0,65	0,45	0,45	0,57	0,52	0,50	0,95	0,71
	lattuga romana	"	0,63	1,04	0,71	0,89	0,55	0,55	0,45	-	0,63	0,50	0,53	1,08	0,69
	radicchio rosso tondo	"	-	-	-	-	2,00	1,56	1,05	1,05	0,85	0,85	0,75	0,97	1,14
	" rosso Veneto	"	1,63	1,60	1,53	1,70	2,23	1,94	1,50	-	-	11,50	9,00	8,25	4,09
	rucola (il mazzo)	"	2,69	4,19	2,25	2,25	2,50	2,75	2,50	-	2,06	2,25	2,25	3,38	2,64
	scarola	"	0,58	0,64	0,60	0,61	0,68	0,65	-	0,45	0,57	0,51	0,50	0,68	0,59
Melanzane:	nere ovali	"	0,75	1,38	1,18	0,93	0,79	0,63	0,50	0,60	0,50	0,73	1,03	1,14	0,84
	nere lunghe	"	0,95	1,55	1,18	0,95	0,61	0,68	0,46	0,55	0,56	0,65	1,03	1,28	0,87
Patate:	prod. naz. (Viterbo)	"	0,47	0,47	0,47	0,47	0,47	0,46	0,42	0,42	0,47	0,45	0,44	0,46	0,46
	novelle	"	-	-	-	-	-	-	-	0,48	-	-	-	-	0,48
Peperoni:	rossi	"	1,15	1,46	2,15	2,63	2,26	1,08	0,94	0,65	1,00	0,95	1,11	1,74	1,43
	gialli	"	1,15	1,46	2,20	2,65	1,78	1,08	0,94	0,65	1,00	0,95	1,11	1,74	1,39
	verdi	"	-	-	-	-	-	-	-	-	-	0,90	-	-	0,90
	friggirelli	"	-	1,80	1,80	2,25	1,41	0,96	0,93	0,85	0,93	0,95	0,95	2,16	1,36
Pomodori:	verdi tondi	"	1,18	1,10	1,31	1,50	0,89	0,54	0,88	0,60	1,08	0,80	0,93	1,11	0,99
	tondi rossi a grappoli	"	1,10	1,33	1,25	1,48	1,00	0,79	0,85	0,70	1,03	0,91	1,35	1,38	1,10
	cilieginio	"	1,33	1,24	1,23	1,74	1,18	0,86	1,07	1,10	1,48	1,43	1,75	2,17	1,38
	piccadilly	"	1,09	1,05	1,05	1,48	0,93	0,71	0,93	1,10	1,40	1,14	1,24	1,73	1,15
	lunghi verdi	"	-	-	-	-	0,76	0,70	0,85	0,75	0,84	0,85	-	-	0,79
	" rossi	"	-	-	-	-	-	-	0,58	0,40	0,40	-	-	-	0,46

Fonte: Centro Agroalimentare Roma

I prezzi sono ragguagliati al netto di tara per Kg. di merce.

SPECIFICAZIONI MERCEOLOGICHE		Gen	Feb	Mar	Apr	Mag	Giu	Lug	Ago	Set	Ott	Nov	Dic	Media 2010
Prezzemolo (a mazzi)	1pz.	1,08	1,30	0,90	0,90	1,18	0,80	0,63	0,60	0,60	0,66	0,70	1,43	0,90
Ravanelli (a mazzi)	20 pz.	0,15	0,15	0,15	0,15	0,23	0,25	0,25	0,25	0,25	0,25	0,25	0,25	0,21
Sedani	Kg.	0,45	0,45	0,45	0,45	0,61	0,78	0,60	-	0,60	0,54	0,50	0,50	0,54
Spinaci in cespo	"	0,91	1,10	0,75	0,71	0,75	0,70	0,65	-	0,61	0,58	0,55	1,51	0,80
Zucchine:	romanesche	"	-	-	-	-	-	-	-	1,50	1,41	1,73	3,30	1,98
	verdi scure Lazio	"	0,60	1,80	2,10	1,28	1,01	0,51	0,72	-	0,85	1,01	1,18	1,06
	verdi scure Sicilia	"	1,01	1,30	1,84	0,88	0,45	-	-	-	-	-	-	1,10
FRUTTA														
Albicocche:	Campania (50+)	Kg.	-	-	-	-	0,90	0,93	-	-	-	-	-	0,91
	" (40-50)	"	-	-	-	-	2,00	-	-	-	-	-	-	2,00
	estero (50+)	"	-	-	-	-	1,90	-	-	-	-	-	-	1,90
	" (40-50)	"	-	-	-	-	2,30	-	-	-	-	-	-	2,30
	" (30-40)	"	-	-	-	-	2,60	-	-	-	-	-	-	2,60
Ananas Costa Rica	"	0,83	0,93	0,90	1,06	0,90	0,75	0,70	0,95	1,01	0,80	0,94	1,03	0,90
Banane:	centro America	"	0,91	0,88	0,96	1,07	1,08	1,08	0,94	0,79	0,74	0,73	0,83	0,89
	Africa	"	0,83	0,78	0,84	-	-	-	-	-	-	-	-	0,82
Castagne:	comuni	"	3,25	-	-	-	-	-	-	-	3,47	3,66	3,17	3,39
	marroni	"	-	-	-	-	-	-	-	-	-	-	4,80	4,80
Ciliegie Campania	"	-	-	-	-	-	2,08	-	-	-	-	-	-	2,08
Cocomeri:	prod. naz.le	"	-	-	-	-	0,55	-	-	0,11	-	-	-	0,33
Fichi	"	-	-	-	-	-	0,98	1,31	1,25	2,00	-	-	-	1,38

Fonte: Centro Agroalimentare Roma

I prezzi sono ragguagliati al netto di tara per Kg. di merce.

SPECIFICAZIONI MERCEOLOGICHE		Gen	Feb	Mar	Apr	Mag	Giu	Lug	Ago	Set	Ott	Nov	Dic	Media 2010
Fichi d'India	Kg.	-	-	-	-	-	-	-	-	1,60	1,90	1,90	2,28	1,92
Fragole:	Campania (conf. 500 gr.)	-	4,00	4,13	2,33	2,10	-	-	-	-	-	3,25	7,10	3,82
	Trentino	-	-	-	-	-	5,00	-	6,00	5,63	5,25	5,50	-	5,48
	Esteri	-	2,70	3,53	3,10	-	-	-	-	-	-	-	-	3,11
Fragoline di bosco	"	20,00	20,00	20,00	20,00	18,50	18,00	18,00	18,00	18,00	22,75	22,00	22,00	19,77
Kiwi:	nazionali (pz. grande)	0,95	1,05	1,15	1,15	1,45	1,45	-	-	-	-	1,13	1,45	1,22
	" (pz. media)	0,85	0,90	0,95	0,95	1,25	1,25	-	-	-	-	0,90	1,05	1,01
	" (pz. piccola)	0,75	0,80	0,85	0,85	1,05	1,05	-	-	-	-	0,70	0,75	0,85
	esteri (grandi)	2,30	-	-	-	-	-	-	-	4,50	4,50	4,50	3,45	3,85
	" (medi)	-	-	-	-	-	-	-	-	3,50	3,50	3,50	3,50	3,50
Loti:	vanigliati (80+)	-	-	-	-	-	-	-	-	-	1,05	-	0,65	0,85
	comuni (80+)	-	-	-	-	-	-	-	-	-	0,95	0,73	0,75	0,81
Mele:	Fuji Trentino (80+)	1,13	1,13	1,13	1,13	1,37	1,45	1,45	1,45	-	-	-	-	1,28
	Annurche (75+)	1,50	1,35	1,50	1,50	1,50	-	-	-	-	1,25	1,06	1,00	1,33
	" (55-65)	1,00	1,00	1,00	1,00	1,00	-	-	-	-	-	-	-	1,00
	Renette T.A.A. (80+)	1,23	1,23	1,27	1,25	1,40	1,45	-	-	1,37	1,37	1,37	1,37	1,33
	Granny smith (70+)	0,88	0,88	0,88	0,88	0,93	0,93	1,12	1,12	0,97	0,94	0,97	0,97	0,96
	" " estero	-	-	-	-	-	-	-	-	1,34	-	-	-	1,34
	Royal Gala T.A.A. (75-80)	-	-	-	-	-	1,23	-	-	1,12	1,17	0,97	0,98	1,09
	" " " (80-85)	-	-	-	-	-	1,45	-	-	1,32	1,37	1,35	1,36	1,37
	Deliziose Trentino:													
	Stark Melinda (75-80)	0,95	0,95	0,95	0,95	1,08	1,08	-	-	1,03	1,03	0,98	1,01	1,00
	" Melinda (80-85)	1,10	1,10	1,10	1,10	1,13	1,13	-	-	1,23	1,23	1,19	1,23	1,15
	Golden Trentino:													
	" Melinda (75-80)	0,95	0,95	0,95	0,95	0,95	0,95	0,99	1,03	-	1,03	1,02	1,03	0,98
	" Melinda (80-85)	1,10	1,10	1,10	1,10	1,10	1,10	1,12	1,12	-	1,23	1,23	1,23	1,14

Fonte: Centro Agroalimentare Roma

I prezzi sono ragguagliati al netto di tara per Kg. di merce.

SPECIFICAZIONI MERCEOLOGICHE			Gen	Feb	Mar	Apr	Mag	Giu	Lug	Ago	Set	Ott	Nov	Dic	Media 2010
Meloni:	retati	(5-6)	Kg.	-	-	-	-	-	0,67	0,75	0,60	1,25	-	-	0,82
	liscio	(5-6)	"	-	-	-	-	-	-	-	0,75	-	-	-	0,75
	esteri		"	-	-	-	-	-	-	-	1,74	-	0,95	0,95	1,21
Pere:	William's	(70+)	"	1,10	-	-	-	-	-	-	1,10	1,10	1,10	1,10	1,10
	"	(65+)	"	0,90	-	-	-	-	-	-	0,90	0,90	0,90	0,90	0,90
	Coscia	(60+)	"	-	-	-	-	-	-	-	1,90	1,90	1,90	-	1,90
	S. Maria	(65+)	"	-	-	-	-	-	-	-	1,15	-	-	-	1,15
	Kaiser	(70+)	"	1,00	1,00	1,00	1,00	1,15	1,30	-	-	1,05	1,05	1,05	1,07
	Abate Fetel	(75+)	"	1,40	1,40	1,50	1,54	1,85	-	-	1,68	1,68	1,68	1,68	1,60
	"	(70+)	"	1,20	1,20	1,30	1,34	1,25	-	-	1,55	1,55	1,55	1,55	1,39
	Decana del comizio	(80+)	"	1,50	1,50	1,50	1,50	1,50	-	-	-	-	-	1,25	1,46
Pesche:	a pasta gialla:														
	"	(80+)	"	-	-	-	-	-	1,18	0,80	0,90	0,95	-	-	0,96
	"	(73-80)	"	-	-	-	-	-	1,61	0,88	0,55	0,80	0,85	-	0,94
	"	(67-73)	"	-	-	-	-	-	0,73	0,69	0,40	0,60	0,65	-	0,61
	"	(61-67)	"	-	-	-	-	-	0,50	-	-	-	-	-	0,50
	nettarine:														
	"	(80+)	"	-	-	-	-	-	1,36	1,05	0,93	0,85	-	-	1,05
	"	(73-80)	"	-	-	-	-	-	2,11	1,03	0,90	0,80	0,75	-	1,12
"	(67-73)	"	-	-	-	-	-	1,58	0,76	0,65	0,70	0,65	-	0,87	
Prugne:	President		"	-	-	-	-	-	-	-	1,15	-	-	-	1,15
	Fiocco di Cardinale		"	-	-	-	-	-	-	-	0,45	-	-	-	0,45
	Angeleno		"	-	-	-	-	-	-	-	-	1,10	1,10	-	1,10
	Goccia d'oro		"	-	-	-	-	-	-	-	1,25	-	-	-	1,25
Uva:	Cardinale		"	-	-	-	-	-	1,25	1,10	-	-	-	-	1,18
	Italia	Lazio	"	-	-	-	-	-	-	-	1,20	1,10	-	-	1,15
	"	Puglia	"	-	-	-	-	-	-	-	0,85	1,05	1,40	1,70	1,25
	"	Sicilia	"	-	-	-	-	-	-	-	1,28	1,26	1,60	1,70	1,46
	Pizzutello		"	-	-	-	-	-	-	-	2,03	2,10	2,41	2,75	2,32
	Regina		"	-	-	-	-	-	-	-	1,20	1,16	1,15	-	1,17

Fonte: Centro Agroalimentare Roma

I prezzi sono ragguagliati al netto di tara per Kg. di merce.

SPECIFICAZIONI MERCEOLOGICHE			Gen	Feb	Mar	Apr	Mag	Giu	Lug	Ago	Set	Ott	Nov	Dic	Media 2010
AGRUMI															
Arance:	navel	Calabria (64-73)	Kg.	-	-	-	-	-	-	-	-	-	0,55	0,43	0,49
	"	(70-80)	"	-	-	-	-	-	-	-	-	-	0,73	0,56	0,64
	"	(77-88)	"	-	-	-	-	-	-	-	-	-	0,82	0,65	0,74
	navel	Sicilia (72)	"	-	-	-	-	-	-	-	-	-	0,71	0,52	0,61
	"	(90)	"	-	-	-	-	-	-	-	-	-	0,95	0,85	0,90
	tarocco	Cal.(64-73)	"	0,30	0,30	0,39	0,40	0,40	-	-	-	-	-	-	0,36
	"	(70-80)	"	0,50	0,50	0,59	0,60	0,60	-	-	-	-	-	-	0,56
	"	(77-88)	"	0,70	0,70	0,79	0,80	0,80	-	-	-	-	-	-	0,76
	tarocco	Sic.(64-73)	"	0,30	0,30	0,50	0,55	0,55	-	-	-	-	-	0,55	0,46
	"	(70-80)	"	0,50	0,50	0,63	0,65	0,65	-	-	-	-	-	0,75	0,61
	"	(77-88)	"	0,70	0,70	0,83	0,85	0,85	-	-	-	-	-	1,00	0,82
	Valencia Sic.	(64-73)	"	-	-	-	-	-	0,60	-	-	-	-	-	0,60
	"	(70-80)	"	-	-	-	-	-	0,80	-	-	-	-	-	0,80
	"	(77-88)	"	-	-	-	-	-	1,00	-	-	-	-	-	1,00
Mandarance (Clementine):	Calabria	(66-73)	"	1,15	-	-	-	-	-	-	-	-	0,88	0,75	0,93
	"	(57-66)	"	0,85	-	-	-	-	-	-	-	-	0,69	0,60	0,71
	"	(45-57)	"	0,75	-	-	-	-	-	-	-	-	0,30	-	0,53
Mandarini:	Sicilia	(pz. grande)	"	1,00	-	-	-	-	-	-	-	-	-	1,48	1,24
	"	(pz. media)	"	0,80	-	-	-	-	-	-	-	-	-	1,28	1,04
Limoni:	Campania		"	-	-	-	-	-	-	-	1,90	1,90	-	-	1,90
	Sicilia		"	-	-	-	-	-	-	-	1,45	1,18	0,95	-	1,19
	Sicilia	Primo Fiore	"	0,95	0,95	0,95	0,95	0,75	0,80	-	-	-	1,05	0,81	0,90
	Spagna		"	1,04	1,00	0,95	0,95	0,95	-	-	-	-	1,05	0,83	0,97
Pompelmi:	gialli Israele		"	0,98	0,98	0,98	0,98	0,98	0,98	0,98	-	1,13	1,13	1,13	1,02
	rosa Israele		"	0,88	0,88	0,88	0,88	0,88	0,88	0,88	-	1,13	1,13	1,13	0,95
	gialli Sud Africa		"	-	-	-	-	-	-	-	1,13	1,13	-	-	1,13
	rosa Sud Africa		"	-	-	-	-	-	-	-	1,13	1,13	-	-	1,13

Fonte: Centro Agroalimentare Roma

I prezzi sono ragguagliati al netto di tara per Kg. di merce.

MERCATO ITTICO

SPECIFICAZIONI MERCEOLOGICHE				Gen	Feb	Mar	Apr	Mag	Giu	Lug	Ago	Set	Ott	Nov	Dic	Media 2010
Pesce fresco da allevamento																
Orata	Italia	0,600 +	Kg	9,35	9,05	9,20	9,20	9,20	9,28	9,30	9,30	9,61	9,86	9,85	10,12	9,44
Salmone	Norvegia	1,000 - 6,000	"	4,99	4,95	5,00	5,68	5,80	5,80	5,88	6,30	6,95	6,28	5,90	6,66	5,85
Spigola	Italia	0,400 - 0,600	"	8,38	8,25	8,75	8,75	8,78	8,55	8,46	8,50	8,59	8,95	9,00	9,00	8,66
"	"	0,600 +	"	9,83	9,65	10,20	10,28	10,36	10,29	10,25	10,25	10,35	10,68	10,70	10,75	10,30
Trota fario			"	3,35	3,35	3,35	3,35	3,35	3,35	3,35	3,35	3,35	3,35	3,35	3,35	3,35
Trota salmonata	filetti		"	6,48	6,50	6,50	6,50	6,50	6,50	6,50	6,50	8,00	8,00	8,00	8,00	7,00
Molluschi bivalvi freschi (allev.)																
Cozza	Italia		Kg	1,65	1,48	1,56	1,52	1,50	1,50	1,52	1,50	1,54	1,58	1,60	1,49	1,54
"	Sardegna		"	2,35	2,20	2,20	2,20	2,20	2,01	1,95	1,95	1,93	1,99	2,00	1,87	2,07
Ostrica piatta	Francia		"	11,25	12,13	12,88	12,33	12,25	12,19	10,63	13,50	13,50	13,50	4,50	9,08	11,48
Vongola			"	5,69	5,50	5,25	4,50	4,50	4,60	4,83	4,75	4,75	4,68	4,93	5,13	4,92
Vongola verace			"	4,63	4,50	4,63	5,00	5,00	5,00	5,03	5,25	5,21	5,16	5,58	5,81	5,07
Crostacei freschi (pescato)																
Aragosta	Atlantico		Kg	45,50	42,88	44,00	44,00	43,25	47,50	47,50	40,00	52,50	52,50	52,50	54,58	47,23
Gambero rosa			"	15,44	13,38	13,00	12,33	12,00	12,13	12,00	12,00	13,50	11,75	10,13	11,42	12,42
Gambero rosso			"	45,00	42,25	39,25	39,79	34,75	33,13	30,79	31,50	35,00	34,67	32,50	36,67	36,27
Mazzancolla			"	28,50	28,38	27,50	28,00	28,13	29,50	30,50	30,00	30,13	30,33	15,56	21,17	27,31
Pannocchia			"	5,50	5,38	7,13	7,42	7,25	8,75	6,29	7,50	5,78	5,50	-	-	6,65
Pannocchia	vivo		"	9,25	9,06	10,50	13,50	13,50	14,25	-	-	-	8,50	5,13	5,92	9,96
Scampo	Atlantico	13-16 u/Kg	"	27,50	27,00	24,38	23,83	24,50	26,25	27,50	30,00	28,75	30,67	32,50	32,50	27,95
"	"	8 - 12 u/Kg	"	35,50	34,00	33,00	32,92	36,50	37,50	37,50	40,00	38,75	37,50	36,25	40,63	36,67
"	Tirreno	13-16 u/Kg	"	38,75	36,88	33,13	32,50	32,50	32,50	33,17	37,50	37,50	-	-	-	34,94
"	"	8 - 12 u/Kg	"	49,38	45,00	43,25	42,00	44,13	45,00	44,58	50,00	50,00	-	-	-	45,93

Fonte: Centro Agroalimentare Roma

SPECIFICAZIONI MERCEOLOGICHE		Gen	Feb	Mar	Apr	Mag	Giu	Lug	Ago	Set	Ott	Nov	Dic	Media 2010	
Molluschi bivalvi freschi (pescato)															
Cannolicchio		Kg	7,25	8,38	8,50	8,50	7,63	9,88	9,75	9,50	8,56	8,13	7,50	8,58	8,51
Cappasanta		"	10,75	9,00	9,00	8,92	8,50	9,00	10,50	10,50	10,00	11,21	12,50	12,92	10,23
Fasolaro		"	5,81	6,00	6,00	6,21	6,50	6,40	6,21	-	7,00	7,29	6,88	6,44	6,43
Tartufo		"	14,38	15,50	16,50	16,58	16,75	15,44	13,50	17,50	16,00	14,50	12,50	12,50	15,14
Tellina		"	13,25	12,81	12,25	12,25	12,00	12,00	12,00	9,50	12,50	12,50	11,67	12,06	12,06
Vongola		"	6,40	6,20	5,35	5,35	5,25	5,25	5,25	-	-	5,25	5,50	6,25	5,61
Cefalopodi freschi (pescato)															
Calamaretto		Kg	13,88	15,75	20,00	-	-	-	-	-	18,00	-	-	21,00	17,73
Calamaro	Tirreno 0,250-0,300	"	-	15,00	14,50	16,71	19,50	-	-	-	-	-	-	19,00	16,94
"	Atlantico 0,400-0,500	"	10,13	9,50	8,80	11,65	14,63	14,75	14,17	15,00	12,50	12,50	13,00	13,08	12,47
Polpo	Mediterraneo	"	10,75	9,19	9,50	7,92	6,69	4,56	5,50	-	9,13	9,42	-	9,00	8,16
Seppia	Adriatico	"	11,19	9,75	9,50	9,40	9,25	10,19	10,33	-	10,25	9,60	8,50	10,83	9,89
Totano	Tirreno	"	7,88	7,00	7,13	5,78	5,75	7,31	6,00	7,00	-	6,75	7,38	8,50	6,95
Pesce fresco (pescato)															
Acciuga	grande	Kg	4,41	4,89	4,99	2,86	2,84	2,91	3,10	5,40	4,84	3,63	4,05	4,70	4,05
"	piccola	"	3,43	3,15	3,44	2,14	2,39	1,99	2,35	4,45	3,94	2,30	2,75	3,14	2,95
Cappone o Gallinella	Atlantico	"	8,50	8,00	8,00	8,00	8,00	8,00	7,50	7,00	6,00	7,67	8,00	9,50	7,85
"	Mediterraneo	"	17,00	17,00	17,00	17,00	17,00	17,00	15,50	15,00	15,00	13,33	-	-	16,08
Cefalo o Bosega	Mediterraneo	"	3,25	3,63	4,00	4,00	3,50	3,50	3,42	3,00	3,00	2,67	-	3,50	3,41
Cefalo o Verzelata	Mediterraneo	"	2,80	3,15	3,50	3,50	3,00	3,00	2,92	2,50	2,50	2,50	-	-	2,94
Cernia filetti	Atlantico	"	13,50	13,88	13,50	13,67	13,00	12,50	13,00	13,00	13,00	13,00	13,00	13,17	13,18
Dentice		"	22,25	21,88	22,50	22,25	22,38	25,00	-	-	-	-	-	17,50	21,96
Latterino		"	7,38	7,44	8,75	7,25	6,50	5,75	5,88	6,00	8,69	8,00	5,38	5,92	6,91
Melu'	0,250 - 0,400	"	3,75	3,25	3,25	3,25	3,25	3,25	2,75	2,75	2,75	2,75	3,00	-	3,09
Merluzzo	Mediterraneo	"	-	-	-	-	-	11,50	10,75	11,00	11,00	11,00	12,50	13,00	11,54
"	Atlantico	"	7,88	8,03	7,75	7,17	7,00	7,00	7,00	7,00	7,00	7,00	7,00	7,00	7,23
Merluzzo filetti	Atlantico	"	11,38	9,81	9,00	9,25	9,38	8,63	8,58	9,00	11,13	9,17	9,00	9,00	9,44
Nasello	Mediterraneo	"	8,75	9,25	11,13	9,25	10,75	12,75	13,75	12,00	10,13	10,00	-	12,33	10,92

Fonte: Centro Agroalimentare Roma

SPECIFICAZIONI MERCEOLOGICHE		Gen	Feb	Mar	Apr	Mag	Giu	Lug	Ago	Set	Ott	Nov	Dic	Media 2010
Ombrina	"	8,50	8,50	8,50	8,50	8,50	8,50	9,58	15,00	15,00	15,00	15,00	15,00	11,30
Orata	"	25,75	26,00	26,00	25,71	23,75	26,50	26,50	26,50	26,88	25,83	25,38	27,42	26,02
Pagello	"	18,63	16,50	17,00	15,83	16,50	16,63	15,00	15,00	16,50	15,33	-	-	16,29
Palombo	"	9,50	9,50	8,38	8,00	8,00	8,00	8,00	8,00	8,00	8,00	-	-	8,34
Pesce San Pietro	"	16,75	15,88	16,69	17,58	16,75	16,50	17,17	17,50	17,25	17,00	15,75	21,42	17,19
Pesce spada	Mediterraneo	14,25	13,50	15,63	13,63	14,75	12,13	11,67	10,50	13,38	13,13	11,56	13,00	13,09
Rana pescatrice	Adriatico	10,50	11,00	11,00	11,00	11,00	11,00	11,00	11,00	11,00	11,00	10,00	-	10,86
" "	Atlantico 0,500 - 2,000	16,00	15,35	14,91	14,63	14,81	14,38	14,42	14,00	16,19	16,00	15,50	16,00	15,18
Razza	"	6,50	6,50	6,50	6,13	5,88	6,00	7,50	7,50	7,88	8,00	6,69	-	6,82
Ricciola	"	13,38	14,38	17,25	17,00	17,00	16,63	13,00	12,50	14,38	12,50	-	16,83	14,98
Rombo liscio	"	10,50	10,50	10,50	10,50	10,50	11,50	13,00	13,00	13,00	13,00	12,50	12,00	11,71
Rombo chiodato	"	12,50	11,50	11,50	11,50	11,50	11,25	-	-	-	-	-	-	11,63
Sarago	"	14,25	12,75	13,25	14,33	14,25	12,88	11,00	11,00	14,50	13,17	14,00	14,67	13,34
Sardina	25 - 35 u/Kg	2,00	2,21	-	-	-	-	-	-	-	-	1,75	2,01	1,99
"	15 u/Kg	2,70	2,51	2,44	1,48	1,76	1,55	1,98	-	1,63	1,45	-	1,70	1,92
Scorfano	Mediterraneo	20,50	19,75	19,00	18,67	18,63	19,88	17,75	19,00	20,50	20,79	-	22,42	19,72
"	Atlantico	24,00	20,50	16,25	16,00	16,00	18,00	17,50	17,50	17,50	17,00	15,50	15,50	17,60
Sgombro	"	3,00	3,00	3,00	3,00	3,00	4,00	3,75	3,50	3,00	4,33	-	-	3,36
Sogliola	Atlantico 0,250 - 0,350	19,75	18,88	19,00	18,00	19,25	23,25	23,83	24,00	25,13	26,75	26,13	23,75	22,31
"	Mediterraneo	29,25	29,00	27,50	25,83	25,63	27,50	-	-	-	25,00	27,00	25,58	26,92
Spigola	Atlantico 1,500 - 2,000	22,00	20,50	19,50	20,00	21,88	22,00	21,67	21,00	24,00	23,00	23,00	23,33	21,82
Tonno a pinne gialle filetti	Atlantico	12,94	13,19	14,00	14,83	15,00	15,00	14,50	14,00	14,50	14,44	14,25	14,50	14,26
Tonno a pinne gialle	Mediterraneo	12,50	13,00	13,38	13,00	12,50	12,13	11,50	11,50	13,50	13,38	-	-	12,64
Triglia di fango	0,150 - 0,200	6,38	8,00	8,75	9,46	10,00	10,63	11,00	-	5,06	4,98	-	8,17	8,24
" "	piccole	4,50	5,38	6,13	6,00	6,50	6,75	-	-	3,38	3,00	3,50	4,75	4,99
Triglia di scoglio	Atlantico	16,63	16,56	15,38	15,40	15,25	15,00	-	-	12,63	11,08	10,50	12,54	14,10
" "	Tirreno	21,00	19,75	17,88	17,25	17,50	17,13	19,50	17,50	-	-	-	-	18,44
Prodotti conservati														
Baccalà sotto sale	Norvegia	Kg	10,50	10,50	10,50	10,50	10,50	10,50	10,50	10,50	10,50	10,50	10,88	10,53
Pesce spada affumicato	Italia	"	29,00	29,00	29,00	29,00	29,00	29,00	29,00	29,00	29,00	29,00	29,00	29,00
Salmone affumicato	Norvegia	"	21,00	21,00	21,00	21,00	21,00	21,00	21,00	21,00	21,00	21,00	21,00	21,00
" "	Scozia	"	25,50	25,50	25,50	25,50	25,50	25,50	25,50	25,50	25,50	25,50	25,50	25,50
Stoccafisso	Atlantico	"	11,00	11,00	11,00	11,00	11,00	11,00	11,00	11,00	11,00	11,00	-	11,00

Fonte: Centro Agroalimentare Roma

MERCATO DELLE CARNI BOVINE E SUINE (1)
(COMUNE DI ROMA - CENTRO CARNI)

SPECIFICAZIONI MERCEOLOGICHE		Gen	Feb	Mar	Apr	Mag	Giu	Lug	Ago	Set	Ott	Nov	Dic	Media 2010	
Macellazione nazionale															
Vacche:															
quarti comp.	I q.tà	Kg	3,25	3,25	3,25	-	-	-	-	-	-	-	-	3,25	
Vitelloni:															
quarti comp.	I q.tà	"	4,83	4,80	4,80	-	4,58	4,78	-	4,28	-	4,60	5,39	4,60	4,74
"	II q.tà	"	-	-	-	-	5,05	4,55	-	4,03	-	4,35	4,35	4,35	4,45
"	post.	I q.tà	5,98	6,16	5,98	6,20	5,75	6,20	6,20	5,40	6,13	6,20	4,98	6,20	5,95
"	"	II q.tà	-	-	-	-	-	-	-	4,58	-	-	-	-	4,58
"	ant.	I q.tà	3,56	3,75	3,73	3,75	3,49	3,59	3,75	3,00	3,72	3,65	5,36	3,48	3,74
"	"	II q.tà	-	-	-	-	-	-	-	-	-	6,10	-	-	6,10
Vitelli:															
allevamento capi	I q.tà	"	7,18	7,39	7,23	7,30	7,23	7,21	7,30	7,25	7,30	7,25	7,15	7,10	7,24
"	II q.tà	"	5,96	6,20	6,14	6,10	5,76	5,99	6,10	5,35	6,28	6,03	5,95	5,80	5,97
Suini:															
con testa e corata		"	-	-	-	-	2,20	2,30	2,30	2,30	2,30	2,41	2,13	2,13	2,26
lombo Bologna		"	-	-	-	-	3,50	3,75	3,75	4,00	4,00	3,85	3,30	3,40	3,69
Suinetti:															
fino a Kg.12		"	-	-	-	-	5,50	5,08	-	4,50	4,50	4,75	-	-	4,87
da 12 a 20 Kg.		"	-	-	-	-	3,00	2,80	2,75	2,30	-	2,40	2,25	2,25	2,54
da 20 a 60 Kg.		"	-	-	-	-	1,70	1,50	1,75	1,40	1,40	1,80	-	-	1,59
Macellazione estera															
Vacche:															
quarti post.	I q.tà	Kg	5,33	5,35	5,30	5,30	5,18	5,39	5,40	5,40	5,38	5,40	5,41	5,35	5,35
tipo pistola	DK lombi	I q.tà	8,00	8,00	8,00	-	8,50	8,40	-	-	-	6,50	8,75	-	8,02

(1) Prezzi comprensivi di: diritti comunali di mercato, scarico, esclusi di ricarico trasporto a negozio ed I.V.A.

MERCATO DELLE CARNI BOVINE E SUINE (1)
(COMUNE DI ROMA - CENTRO CARNI)

SPECIFICAZIONI MERCEOLOGICHE			Gen	Feb	Mar	Apr	Mag	Giu	Lug	Ago	Set	Ott	Nov	Dic	Media 2010
Vitelloni:															
quarti comp.	I q.tà	Kg	5,58	4,90	4,90	-	5,58	5,05	-	-	5,65	4,85	5,00	5,00	5,17
" post.	I q.tà	"	5,88	5,45	5,45	5,45	5,45	5,50	5,45	5,45	5,45	5,45	5,49	5,56	5,50
perirenale	II q.tà	"	-	-	-	-	6,95	-	-	-	6,95	-	-	-	6,95
Vitelli:															
capi (Olanda)	I q.tà	"	7,24	7,16	7,23	7,05	6,96	7,23	5,45	5,45	7,03	6,74	7,03	7,18	6,81
" (Belgio)	II q.tà	"	5,78	-	-	-	5,90	5,45	-	-	5,55	5,40	5,70	5,40	5,60
selle	I q.tà	"	7,53	-	-	-	-	7,90	6,95	6,95	6,95	6,30	-	-	7,10
"	II q.tà	"	7,40	8,10	8,10	-	5,50	7,55	-	-	7,05	7,66	7,65	7,40	7,38
Bovino	filetto DK	"	16,63	17,38	17,00	17,50	15,63	15,56	16,50	16,13	16,50	16,13	16,13	15,38	16,37
Quinto quarto alimentare															
Trippa		Kg	3,60	3,60	3,60	3,60	3,60	3,50	3,60	3,60	3,60	3,64	3,65	3,65	3,60
Uova (*)															
martedì:															
	73 gr. ed oltre	cad.	0,078	0,087	0,092	0,090	0,068	0,077	0,077	0,077	0,077	0,079	0,080	0,081	0,080
	63 fino a 72 gr.	"	0,077	0,087	0,089	0,086	0,071	0,072	0,072	0,070	0,071	0,074	0,075	0,075	0,076
	53 " 62 "	"	0,075	0,085	0,085	0,082	0,071	0,068	0,068	0,065	0,066	0,069	0,070	0,071	0,073
	inferiore a 53 gr.	"	0,068	0,080	0,076	0,075	0,068	0,057	0,060	0,055	0,056	0,062	0,063	0,062	0,065
giovedì:															
	73 gr. ed oltre	cad.	0,080	0,087	0,092	0,090	0,068	0,077	0,077	0,077	0,077	0,079	0,080	0,081	0,080
	63 fino a 72 gr.	"	0,079	0,087	0,089	0,086	0,071	0,072	0,072	0,070	0,071	0,074	0,075	0,074	0,077
	53 " 62 "	"	0,076	0,084	0,085	0,082	0,071	0,069	0,069	0,065	0,066	0,069	0,070	0,070	0,073
	inferiore a 53 gr.	"	0,070	0,080	0,076	0,075	0,068	0,058	0,060	0,055	0,056	0,062	0,063	0,062	0,065

(1) Prezzi comprensivi di: diritti comunali di mercato, scarico, esclusi di ricarico trasporto a negozio ed I.V.A.

(*) I prezzi si riferiscono a uova vendute in cartoni da 180/360.

MERCATO DELLE CARNI OVINE E DEL POLLAME (1)
(COMUNE DI ROMA - CENTRO CARNI)

SPECIFICAZIONI MERCEOLOGICHE		Gen	Feb	Mar	Apr	Mag	Giu	Lug	Ago	Set	Ott	Nov	Dic	Media 2010	
Ovini nazionali macellati															
Agnelli (abbacchi)															
leggeri Kg. 5-9	I scelta	Kg	6,31	6,00	6,10	7,50	5,85	5,90	-	6,80	7,25	6,75	6,60	6,53	6,51
" "	II "	"	5,15	4,36	4,40	4,40	6,15	-	4,00	4,00	4,50	4,38	4,63	4,60	
pesanti Kg. 9-14	I scelta	"	5,79	5,83	6,09	7,00	-	-	5,75	5,75	-	6,20	6,20	6,08	
" "	II "	"	5,85	-	-	-	-	-	-	-	-	-	-	5,85	
Agnelloni:															
leggeri Kg. 10-12	I scelta	"	6,55	-	7,00	7,00	5,75	5,75	-	-	-	-	6,18	6,37	
" " 14-16	II "	"	6,00	-	-	-	-	-	-	-	-	-	-	6,00	
Capretti	I scelta	"	-	-	9,25	-	-	-	-	-	-	-	7,88	8,56	
Pecore															
"	I scelta	"	2,30	2,18	2,20	2,10	2,10	-	2,05	2,50	2,20	2,53	2,60	2,26	
"	II "	"	1,88	1,70	1,74	1,75	1,65	-	1,50	1,85	1,78	1,80	2,00	1,75	
Ovini esteri macellati															
Agnelli															
"	I scelta	Kg	6,15	6,34	6,20	7,05	-	-	-	5,75	6,20	5,35	5,45	6,06	
"	II "	"	-	-	-	-	-	-	-	-	-	4,10	4,10	4,10	
Agnelloni															
"	I scelta	"	5,25	5,90	5,90	5,90	5,50	5,55	5,38	5,25	5,25	5,50	-	5,54	
"	II "	"	-	-	-	-	-	-	-	3,45	6,30	-	-	4,88	
Pollame e conigli macellati															
Polli															
"	bianchi	Kg	1,73	1,48	1,80	2,00	1,72	1,80	2,00	2,03	2,09	2,04	2,20	2,30	1,93
"	gialli	"	1,59	1,48	1,83	2,10	1,69	1,79	1,95	2,00	2,03	1,89	2,18	2,30	1,90
"	ruspanti	"	3,75	4,15	4,28	4,50	3,51	3,25	3,63	3,73	3,92	3,99	4,38	4,60	3,97
Petti di pollo		"	3,93	4,16	4,23	4,25	4,16	4,55	4,93	5,03	4,95	4,25	4,25	4,75	4,45

(1) Prezzi comprensivi di: diritti comunali di mercato, scarico, esclusi di ricarico trasporto a negozio ed I.V.A.

MERCATO DELLE CARNI OVINE E DEL POLLAME (1)
(COMUNE DI ROMA - CENTRO CARNI)

SPECIFICAZIONI MERCEOLOGICHE		Gen	Feb	Mar	Apr	Mag	Giu	Lug	Ago	Set	Ott	Nov	Dic	Media 2010	
Faraone allev. intern.	"	3,98	4,35	4,20	4,20	3,57	3,30	3,63	3,55	3,50	3,61	3,65	4,10	3,80	
Galletti	"	5,48	-	5,23	5,45	-	4,50	4,55	-	-	5,00	5,00	5,00	5,03	
Galline allev. int.	leggere	1,90	2,01	-	-	1,40	1,45	1,45	-	1,45	1,64	1,65	1,90	1,65	
"	pesanti	2,05	-	1,91	2,10	1,60	1,10	1,10	-	-	1,80	1,80	1,75	1,69	
Quaglie	allevamento	Kg	4,49	4,85	4,80	4,85	4,37	4,55	4,90	4,95	5,03	4,86	3,63	4,80	4,67
Tacchini	busti	"	2,21	2,24	2,20	2,15	2,22	2,09	2,31	2,34	2,36	2,28	2,35	2,45	2,27
	petti	"	-	4,15	4,04	4,15	4,18	4,33	4,76	4,73	4,53	5,13	5,10	5,18	4,57
Tacchine	busti	"	2,05	2,16	1,93	1,95	2,01	2,05	2,24	2,25	2,26	2,25	2,30	2,30	2,14
	petti	"	4,05	4,15	4,14	4,15	4,10	4,15	4,90	5,00	5,00	5,00	-	-	4,46
Conigli	nazionali	"	5,34	4,75	4,85	5,15	3,96	3,43	3,29	3,80	4,54	5,14	5,54	5,63	4,62
	esteri	"	4,55	4,40	3,99	4,10	3,73	-	3,95	3,68	3,81	4,61	4,86	4,88	4,23

(1) Prezzi comprensivi di: diritti comunali di mercato, scarico, esclusi di ricarico trasporto a negozio ed I.V.A.

INDICI NAZIONALI DEI PREZZI AL CONSUMO PER L'INTERA COLLETTIVITÀ

Base 1995 = 100

MESI	2007 Indici generali	2008 Indici generali	2009 Indici generali	2010 Indici generali
Gennaio	130,6	134,5	136,7	138,5
Febbraio	131,0	134,8	137,0	138,6
Marzo	131,2	135,5	137,1	139,0
Aprile	131,4	135,8	137,4	139,5
Maggio	131,8	136,5	137,7	139,6
Giugno	132,1	137,1	137,8	139,6
Luglio	132,4	137,8	137,8	140,1
Agosto	132,6	138,0	138,2	140,4
Settembre	132,6	137,6	137,9	140,1
Ottobre	133,0	137,6	138,0	140,4
Novembre	133,5	137,1	138,0	140,4
Dicembre	133,9	136,9	138,3	140,4
Media annua	132,2	136,6	137,7	139,7

Fonte: ISTAT

PREZZI AL CONSUMO PER I PAESI DELL'UNIONE EUROPEA
Indici generali armonizzati per i Paesi dell'Unione Europea
ITALIA

Base 2005 = 100

MESI	2007 Indici generali	2008 Indici generali	2009 Indici generali	2010 Indici generali
Gennaio	102,2	105,4	106,9	108,3
Febbraio	102,3	105,5	107,1	108,3
Marzo	103,5	107,2	108,4	109,9
Aprile	104,1	107,8	109,1	110,9
Maggio	104,5	108,4	109,3	111,0
Giugno	104,7	108,9	109,5	111,1
Luglio	104,1	108,3	108,2	110,1
Agosto	103,9	108,3	108,4	110,3
Settembre	104,7	108,8	109,2	111,0
Ottobre	105,5	109,3	109,6	111,8
Novembre	105,9	108,8	109,7	111,8
Dicembre	106,2	108,7	109,9	112,2
Media annua	104,3	108,0	108,8	110,6

Fonte: ISTAT

COEFFICIENTI DI RIVALUTAZIONE DELLA LIRA (1) (*)

Anni	Coefficienti	Anni	Coefficienti	Anni	Coefficienti	Anni	Coefficienti	Anni	Coefficienti	Anni	Coefficienti
1861	8710,5854	1886	8153,7443	1911	7222,1234	1936	1936,7354	1961	23,3332	1986	2,1824
1862	8657,7939	1887	8172,4027	1912	7156,9940	1937	1769,3039	1962	22,2010	1987	2,0861
1863	8917,2035	1888	8070,8249	1913	7142,6800	1938	1643,1286	1963	20,6489	1988	1,9876
1864	9169,0372	1889	7936,3111	1914	7142,6800	1939	1573,6241	1964	19,4931	1989	1,8644
1865	9324,6475	1890	7663,8197	1915	6675,4019	1940	1348,4387	1965	18,6815	1990	1,7572
1866	9228,2687	1891	7688,5684	1916	5334,3391	1941	1165,3908	1966	18,3149	1991	1,6513
1867	9007,1627	1892	7755,3529	1917	3771,2144	1942	1008,2835	1967	17,9558	1992	1,5666
1868	8657,7939	1893	7927,5028	1918	2704,5362	1943	601,2357	1968	17,7298	1993	1,5034
1869	8605,6386	1894	7962,8540	1919	2664,1850	1944	135,2934	1969	17,2457	1994	1,4465
1870	8482,9929	1895	8007,4888	1920	2027,4425	1945	68,6928	1970	16,4112	1995	1,3730
1871	8228,8940	1896	8043,5586	1921	1713,6948	1946	58,2050	1971	15,6297	1996	1,3215
1872	7281,0194	1897	8061,7156	1922	1724,0357	1947	35,9154	1972	14,7982	1997	1,2990
1873	6867,9615	1898	8007,4888	1923	1734,0811	1948	33,9209	1973	13,4079	1998	1,2760
1874	6706,7418	1899	8135,1708	1924	1675,1126	1949	33,4309	1974	11,2252	1999	1,2562
1875	7831,8860	1900	8098,2766	1925	1491,1649	1950	33,8859	1975	9,5804	2000	1,2248
1876	7401,7409	1901	8089,1053	1926	1382,3650	1951	30,8859	1976	8,2221	2001	1,1929
1877	7114,2231	1902	8144,4470	1927	1511,9983	1952	29,6272	1977	6,9619	2002	1,1645
1878	7386,4323	1903	7909,9446	1928	1631,4938	1953	29,0614	1978	6,1913	2003	1,1366
1879	7479,2461	1904	7814,7484	1929	1605,8183	1954	28,3005	1979	5,3494	2004	1,1144
1880	7214,8283	1905	7806,2077	1930	1658,3887	1955	27,5277	1980	4,4157	2005	1,0958
1881	7713,4773	1906	7663,8197	1931	1835,6926	1956	26,2229	1981	3,7201	2006	1,0743
1882	7901,1947	1907	7318,3197	1932	1885,1095	1957	25,7261	1982	3,1975	2007	1,0562
1883	8163,0629	1908	7394,0787	1933	2003,5568	1958	24,5499	1983	2,7807	2008	1,0231
1884	8324,8019	1909	7606,6880	1934	2112,5939	1959	24,6531	1984	2,5146	2009	1,0155
1885	8144,4470	1910	7401,7409	1935	2083,0213	1960	24,0153	1985	2,3155	2010	1,0000

(1) Fonte: ISTAT

(*) Se la cifra originaria è espressa in lire, mentre la cifra rivalutata deve essere espressa in euro, deve effettuarsi prima la rivalutazione moltiplicando per l'apposito coefficiente e successivamente la conversione in euro dividendo per 1936,27 mentre se la cifra di partenza è espressa in euro, la cifra rivalutata con il coefficiente, sarà anch'essa in euro e quindi, per poterla esprimere in lire si dovrà moltiplicare per 1936,27).

Compendio grafico

Andamento dei prezzi medi sulla piazza di Roma - Anno 2010 Frumenti e farina

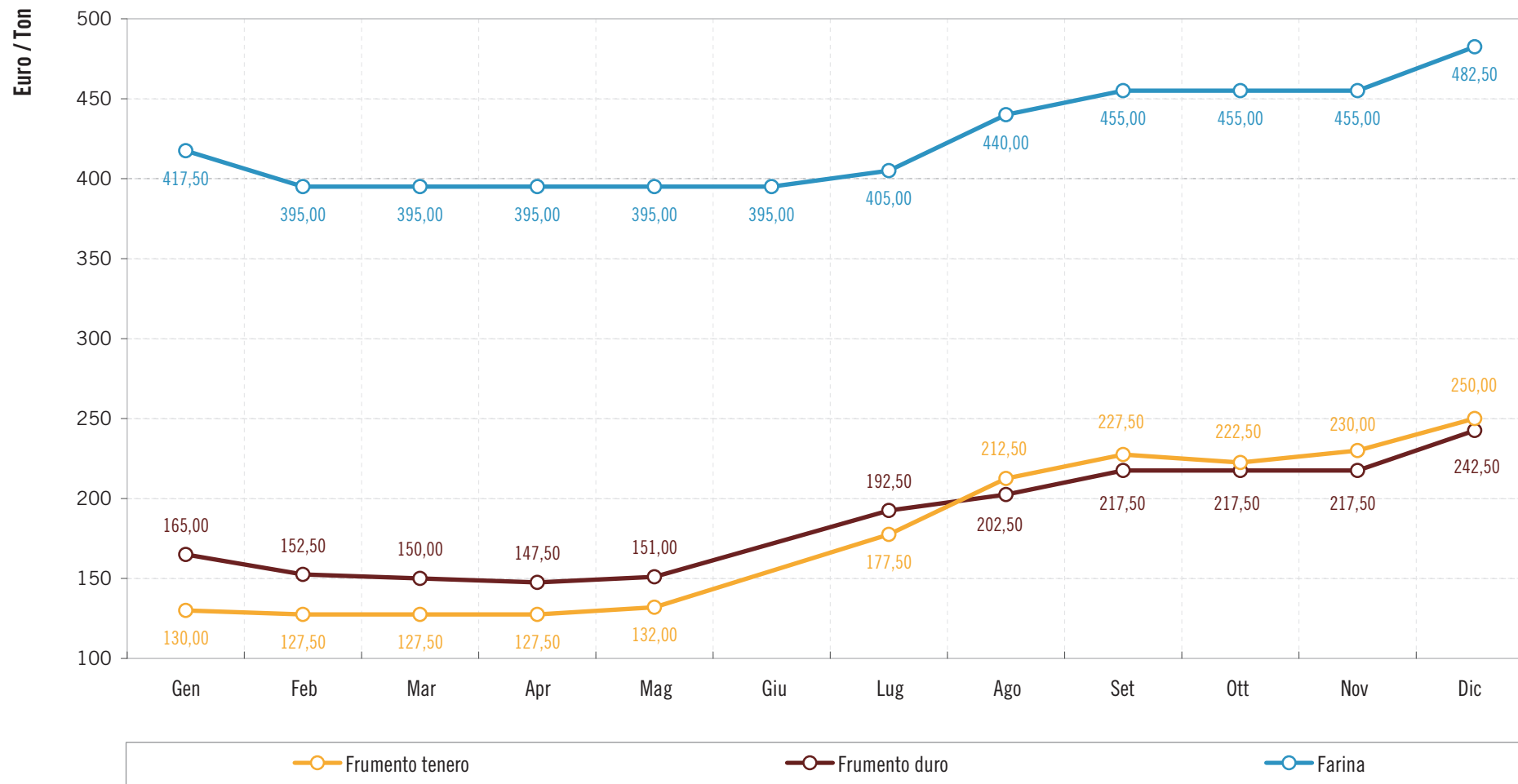

Andamento dei prezzi medi sulla piazza di Roma - Anno 2010 Olii commestibili

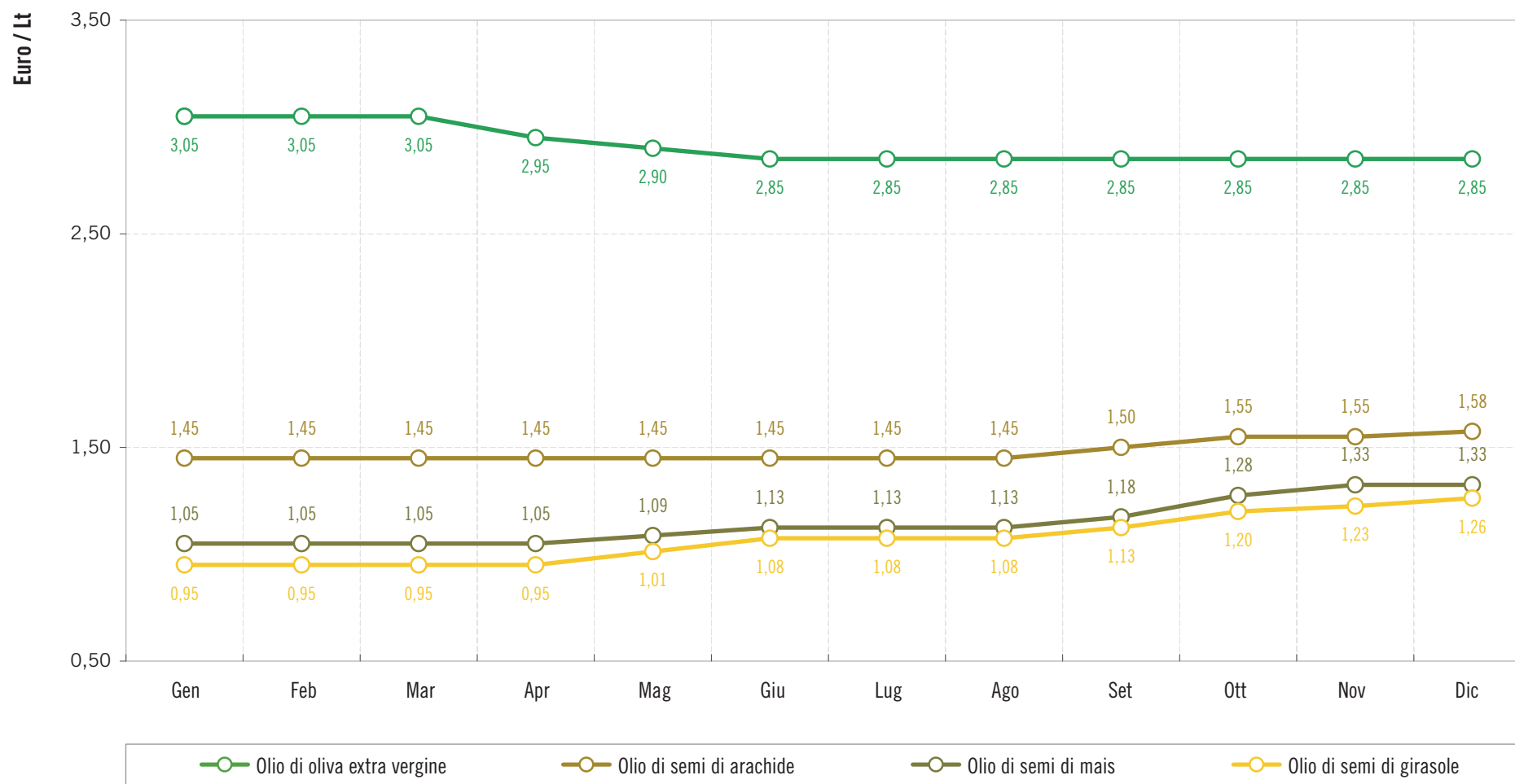

Andamento dei prezzi medi sulla piazza di Roma - Anno 2010 Prodotti dell'Industria Casearia

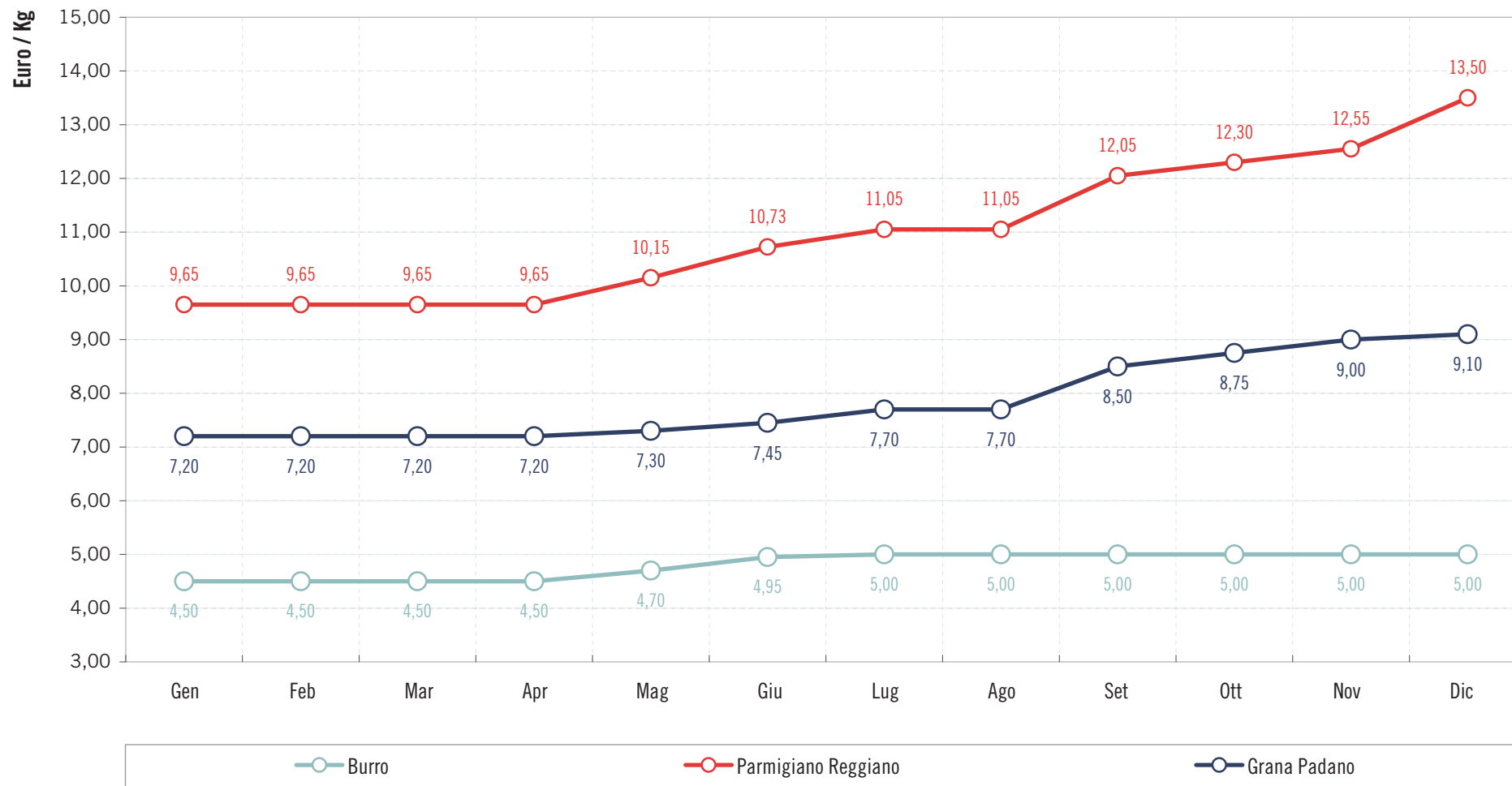

Andamento dei prezzi medi sulla piazza di Roma - Anno 2010 Prodotti ittici congelati e surgelati

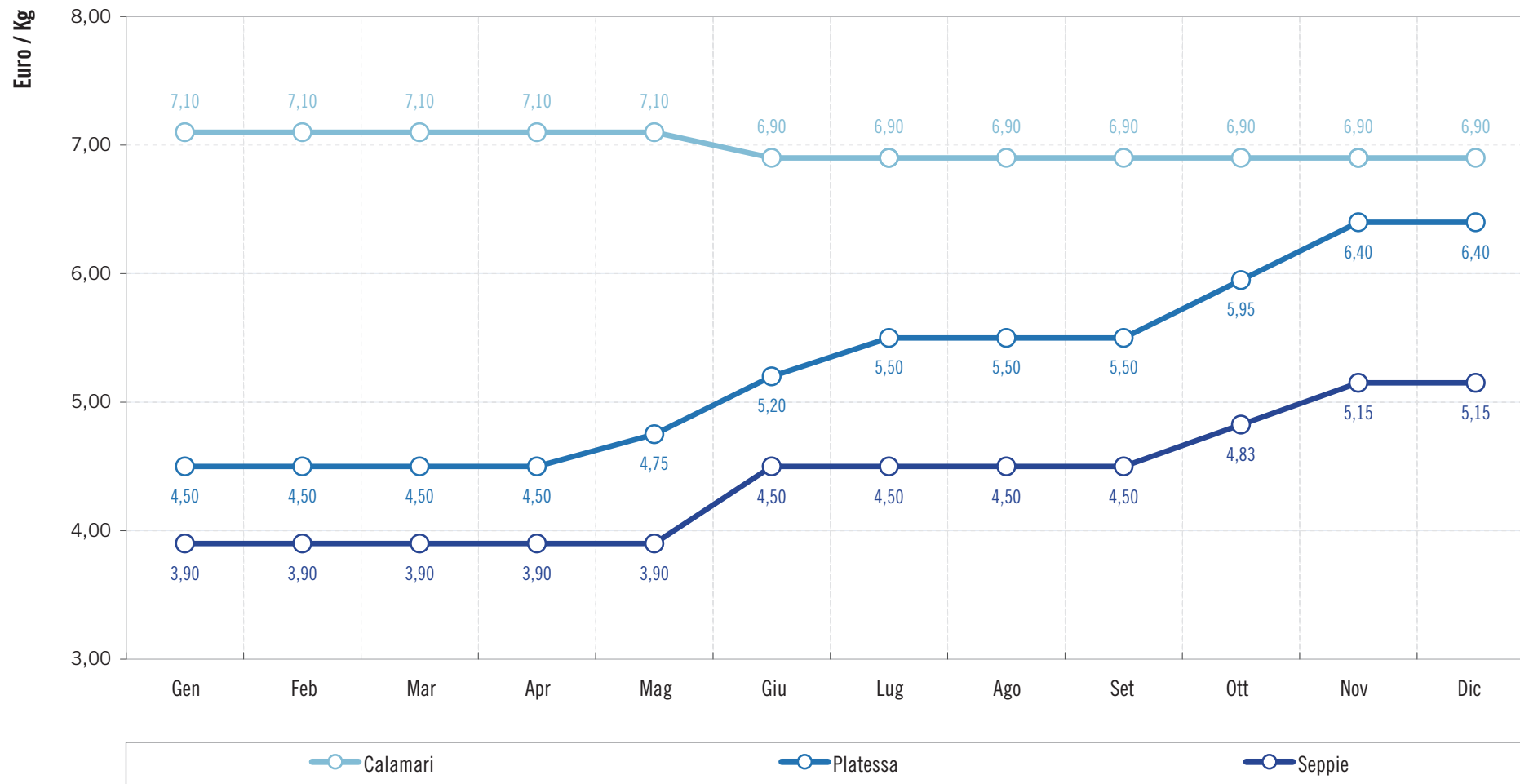

Andamento dei prezzi medi sulla piazza di Roma - Anno 2010 Caffè crudi americani, africani e asiatici

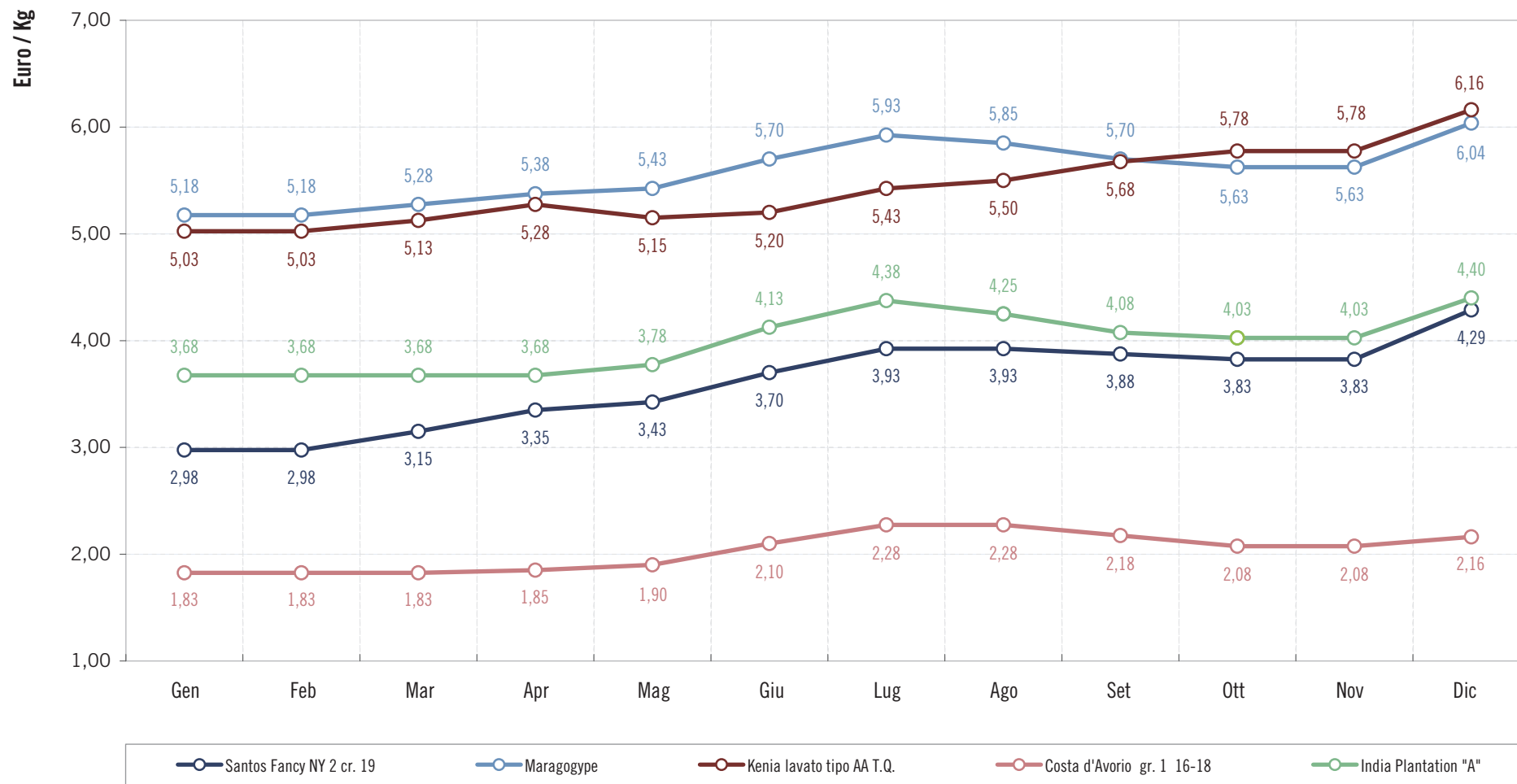

Andamento dei prezzi medi sulla piazza di Roma - Anno 2010 Caffè tostati

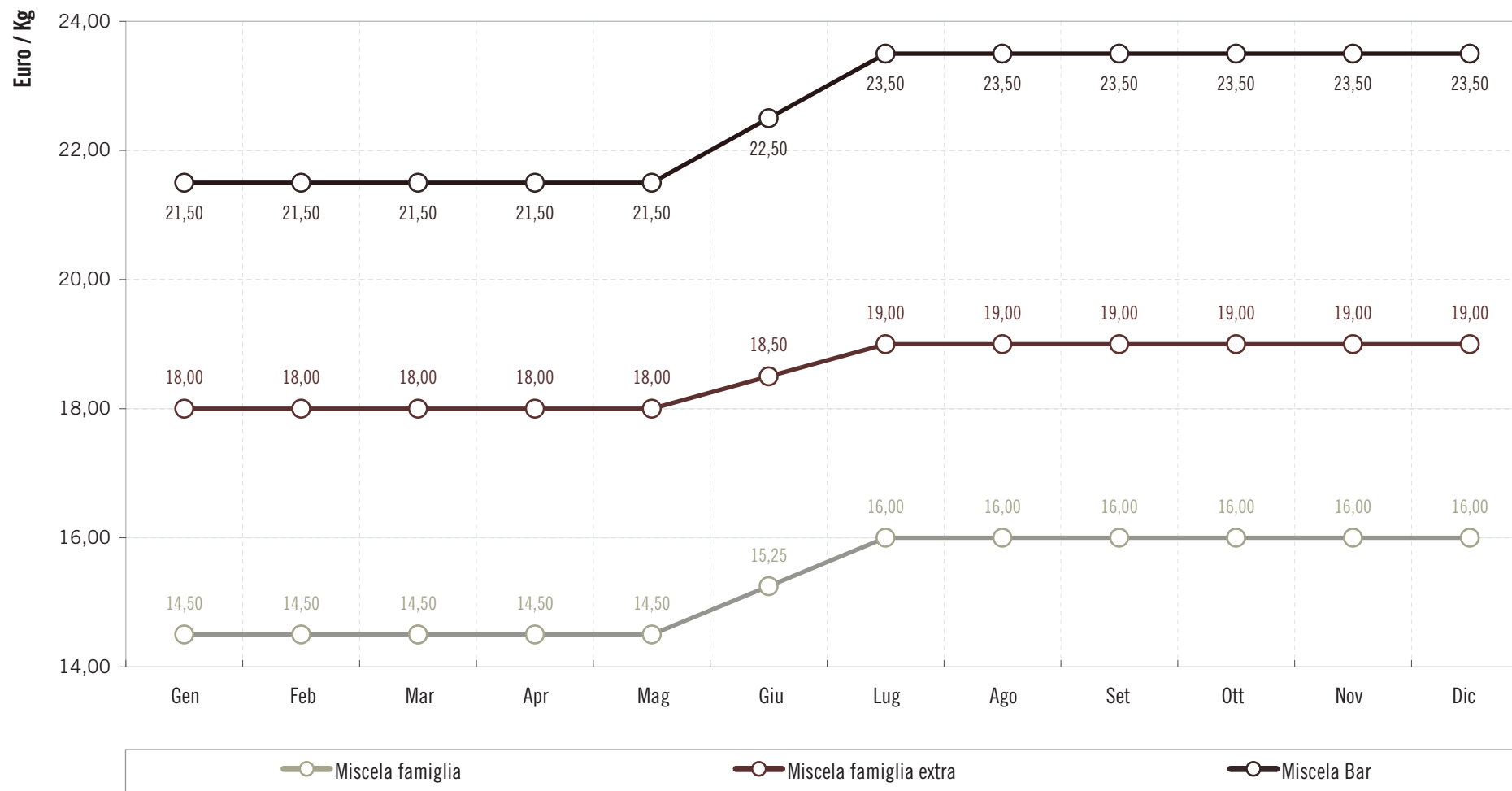

Andamento dei prezzi medi sulla piazza di Roma - Anno 2010 Residui destinati al riutilizzo: carta da macero

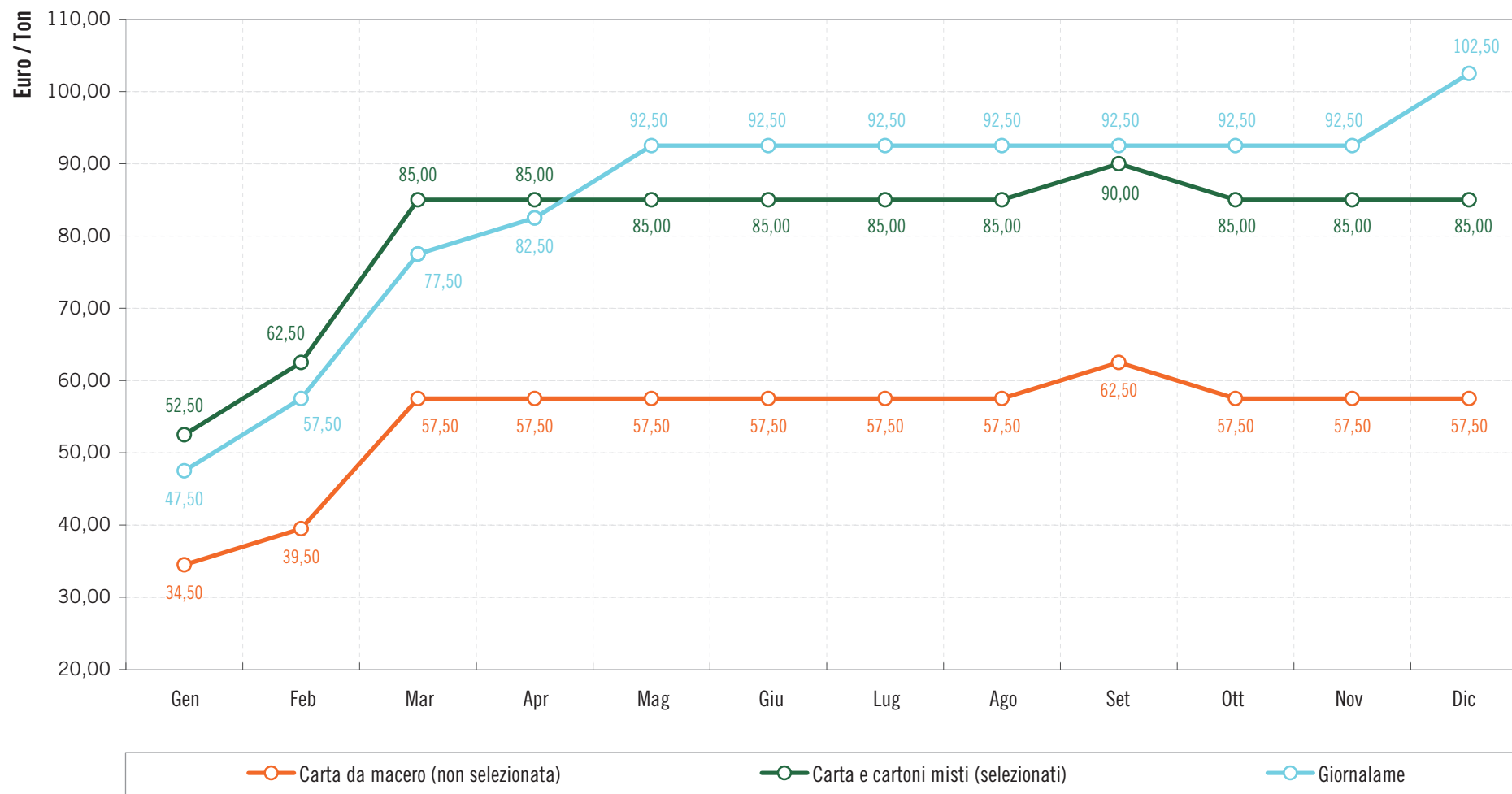

Andamento dei prezzi medi sulla piazza di Roma - Anno 2010 Residui destinati al riutilizzo: rottami metallici

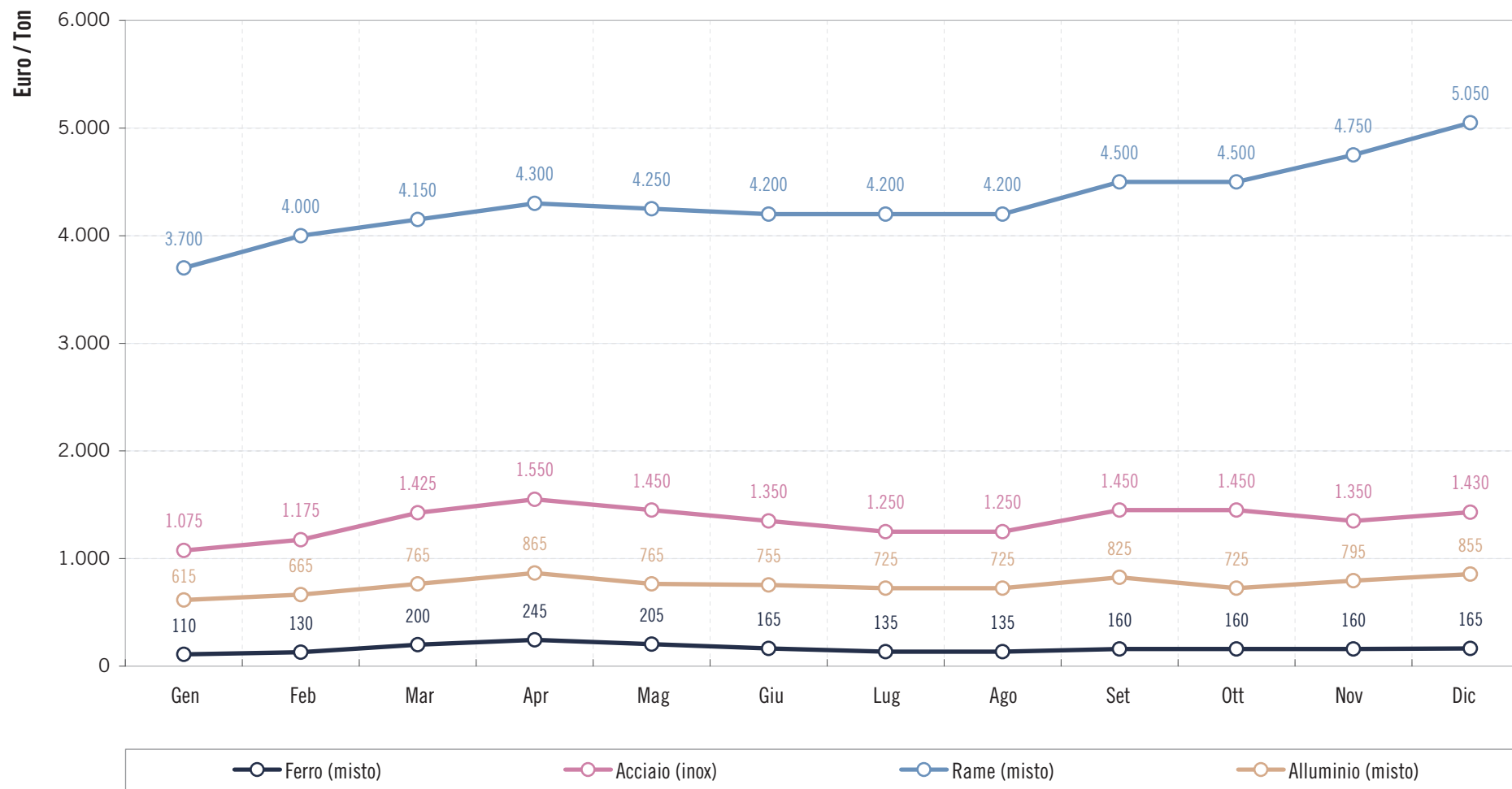

Andamento dei prezzi medi sulla piazza di Roma - Anno 2010 Principali prodotti petroliferi

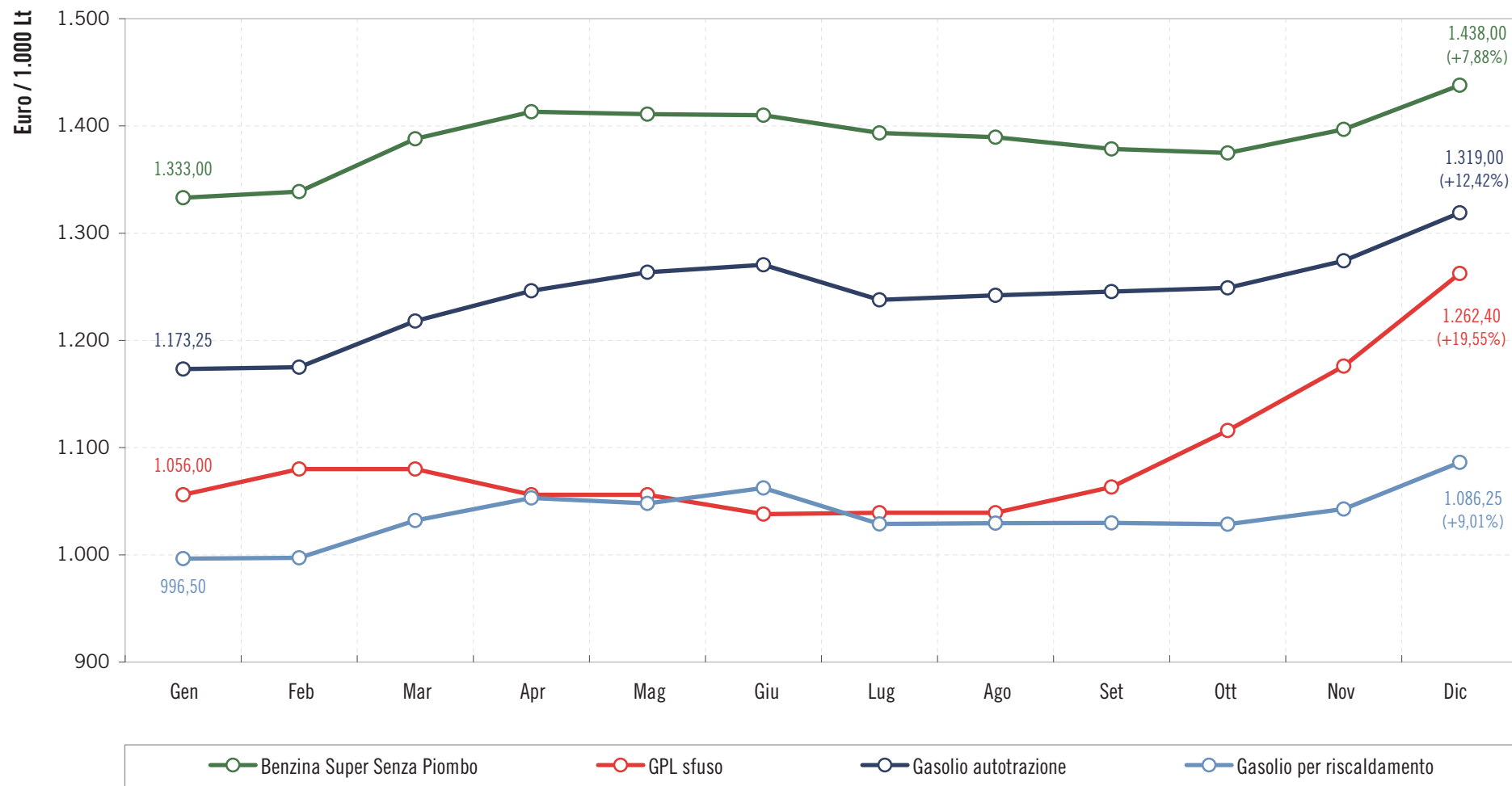

Andamento dei prezzi medi sulla piazza di Roma - Anno 2010

Indicatori e variabili macroeconomiche¹: Tasso di Cambio USD/EUR, ICE Brent Future Index, ICE Brent Future Index espresso in Euro*

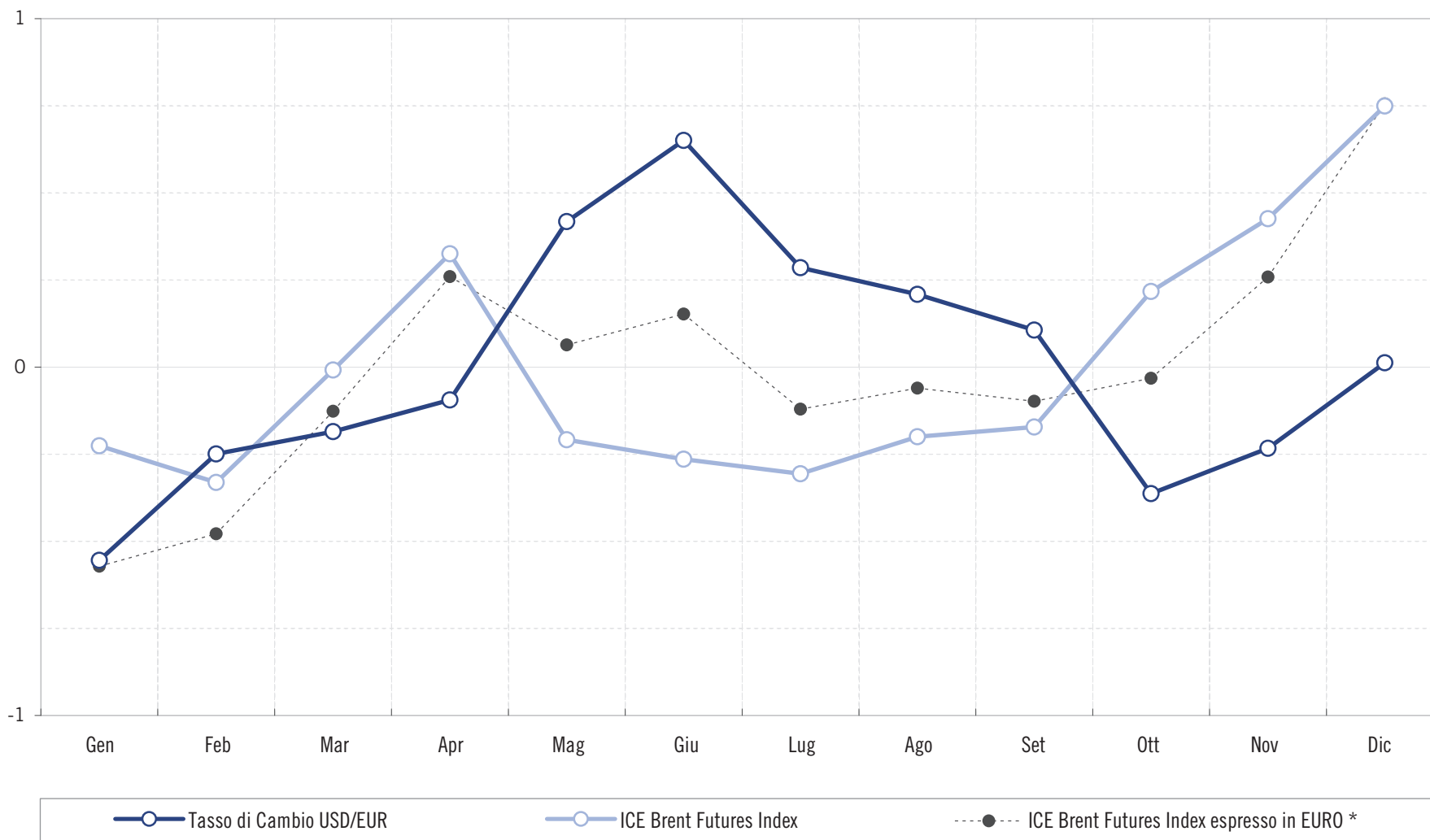

(¹) valori "standardizzati" - (*) elaborazioni CCIAA di Roma su dati ICE e Banca d'Italia

Andamento dei prezzi medi sulla piazza di Roma - Anno 2010 Benzina Super Senza Piombo e Gasolio per autotrazione¹

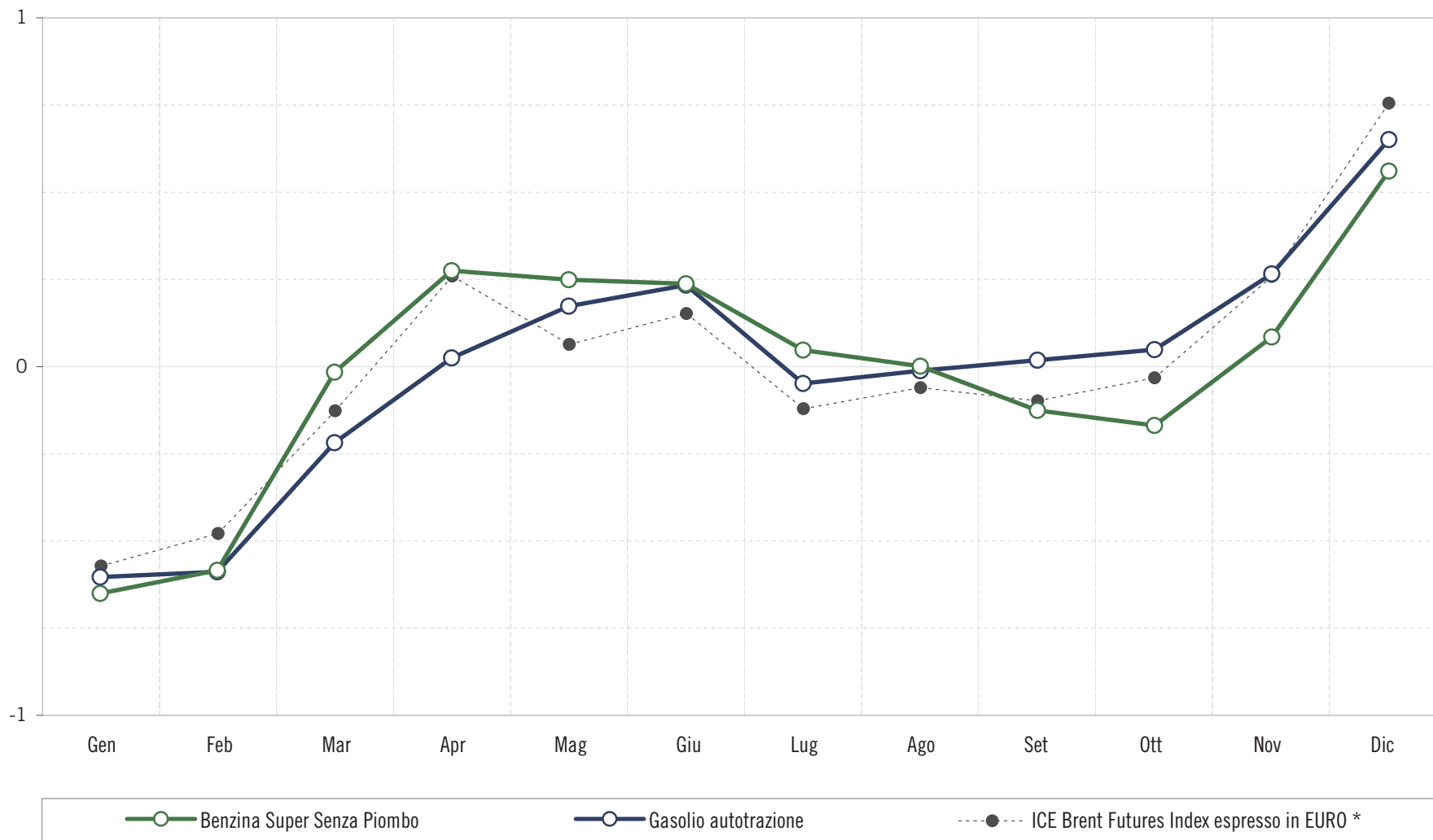

⁽¹⁾ valori "standardizzati" - (*) elaborazioni CCIAA di Roma su dati ICE e Banca d'Italia

Andamento dei prezzi medi sulla piazza di Roma - Anno 2010 Benzina Super Senza Piombo e GPL alla pompa¹

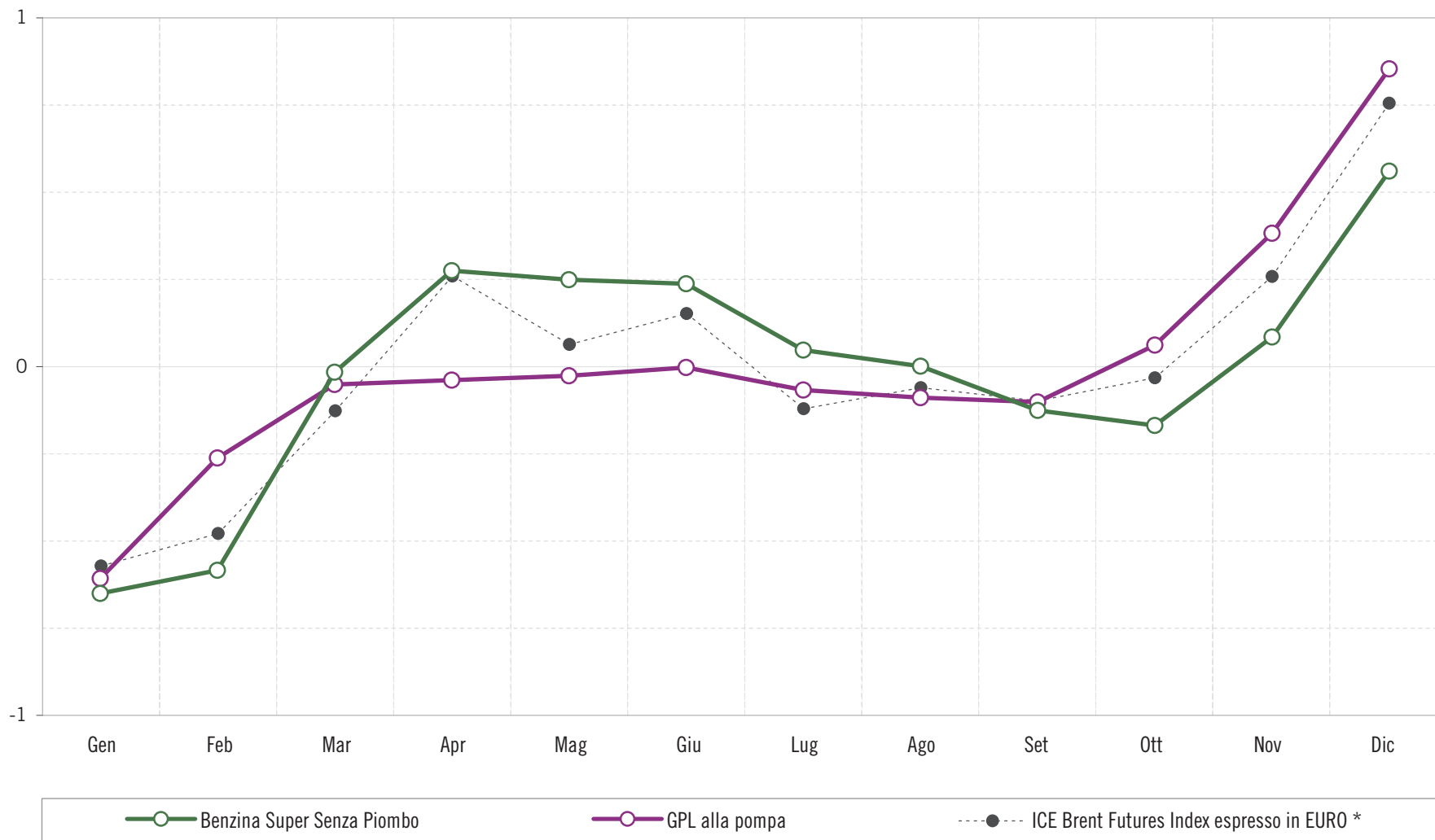

⁽¹⁾ valori "standardizzati" - (*) elaborazioni CCIAA di Roma su dati ICE e Banca d'Italia

Andamento dei prezzi medi sulla piazza di Roma - Anno 2010

Gasolio per riscaldamento e GPL sfuso¹

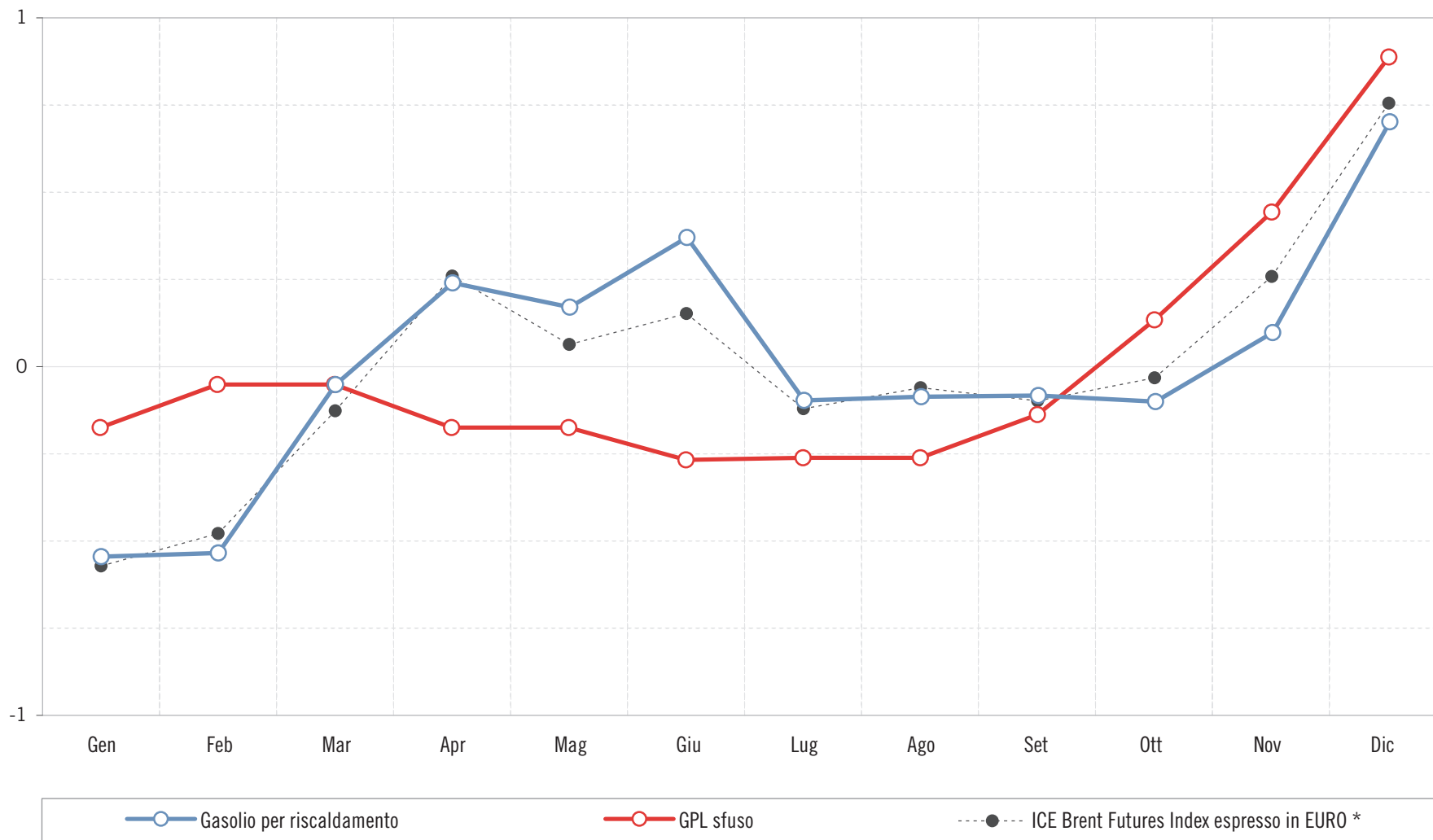

⁽¹⁾ valori "standardizzati" - (*) elaborazioni CCIAA di Roma su dati ICE e Banca d'Italia

Andamento dei prezzi medi sulla piazza di Roma - Anno 2010 GPL sfuso e GPL alla pompa¹

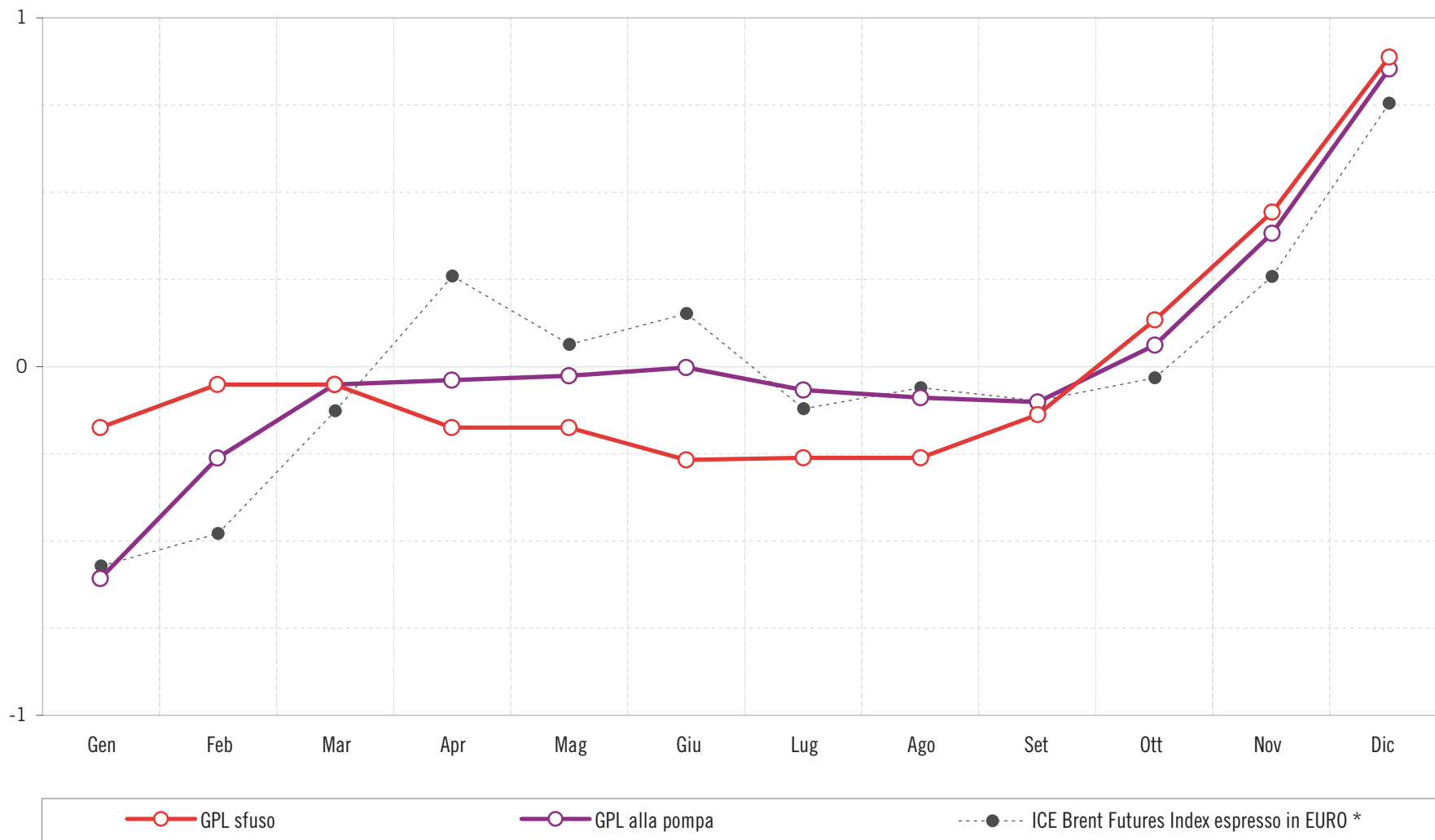

⁽¹⁾ valori "standardizzati" - (*) elaborazioni CCIAA di Roma su dati ICE e Banca d'Italia



Camera di Commercio
Roma



www.rm.camcom.it